

*mybook*  
**2020**







**W**ir sind stolz darauf, Ihnen in diesem Jahr zwei neue nachhaltige und umweltfreundliche Kollektionen anbieten zu können:



**ORGANIC  
COTTON**

### **Bio-Baumwolle. Die bewusste Wahl.**

Erstmalig dürfen wir Ihnen dieses Jahr eine Kollektion aus Bio-Baumwolle in der hohen Qualität und Passform der Clique Premium Linie präsentieren. Damit machen wir nachhaltige Mode für alle erschwinglich. Neben der Erhaltung gesunder Böden, der Ökosysteme und einer natürlichen Landwirtschaft, die auf giftige Chemikalien und gentechnisch veränderte Organismen (GVOs) verzichtet, bietet die Produktion von Bio-Baumwolle die folgenden nachgewiesenen Vorteile:

- **Reduzierung des ökologischen Fußabdrucks**
- **Reduzierung des Wasserverbrauchs in der Herstellung**
- **Förderung der Arbeitssicherheit und der Gesundheit der Landwirte**



**SPUN DYED**  
water saving

### **Clique Basic Active**

Die größte Umweltauswirkung im Lebenszyklus von Bekleidung entsteht durch die Einfärbung der Textilien. Herkömmliche Verfahren erfordern eine große Menge an Wasser, Chemikalien und Energie um die Farbe in die Fasern des Rohmaterials zu bringen.

Bei Spun Dyed Polyesterstoffen werden die Fasern direkt in der Produktion des Rohmaterials mit Farbpigmenten versehen. Das Kleidungsstück wird von Anfang an mit fertig gefärbtem Gewebe hergestellt. Dadurch entfällt das herkömmliche Nassfärbeverfahren. Der Wasserverbrauch kann um 85% und die Chemikalien um 75% reduziert werden. Darüber hinaus sorgt diese umweltfreundliche Technik für eine bessere Farbtiefe und Farbechtheit.



## PROMOWEAR

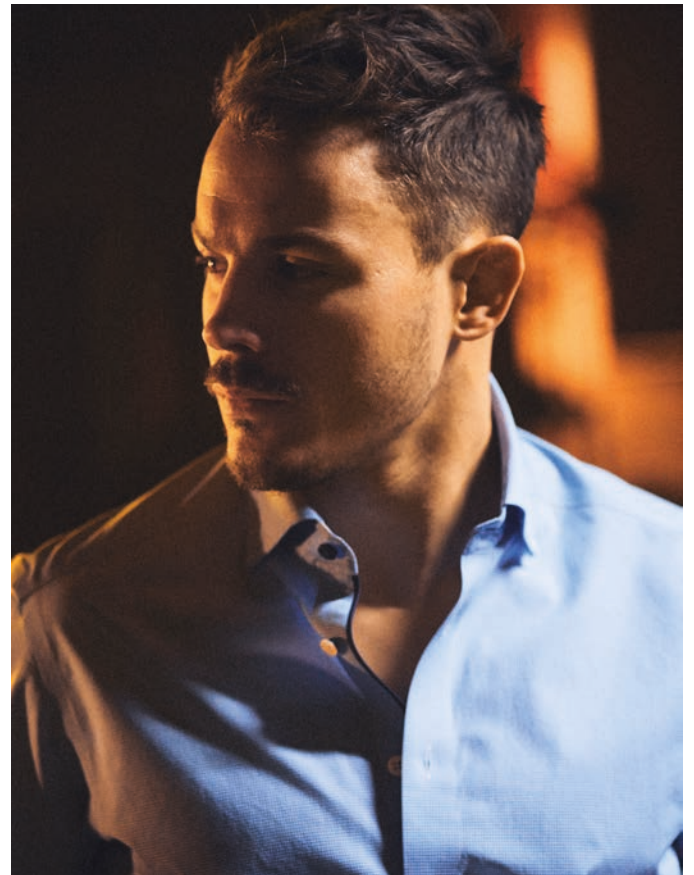

## BUSINESSWEAR



## CRAFT SPORTSWEAR



## WORKWEAR



**T-SHIRTS**

**4-25**

**POLOSHIRTS**

**26-41**

**SWEATSHIRTS**

**42-63**

**FLEECE**

**64-71**

**JACKEN & WESTEN**

**72-97**

**JUNIOR**

**98-109**

**BUSINESS: HEMDEN/BLUSEN,  
HOSEN, STRICK & BLAZER**

**110-135**

**PROJOB WORKWEAR**

**136-165**

**CRAFT SPORTSWEAR**

**166-175**

**CAPS, BAGS & ACCESSOIRES**

**176-195**





# 01 T-SHIRTS







# BASIC-T

## BASIC-T LADIES ♀

## BASIC-T JUNIOR

029030

029031

Junior 029032

T-Shirt aus extra weicher Baumwolle, körpernah geschnitten, Nackenband und Kragen sind mit Elastan versetzt, verstärkte Schulternähte, waschbar bis 60°C.

00 ♀  
Junior10 ♀  
Junior18 ♀  
Junior250  
Junior300 ♀  
Junior35 ♀  
Junior38 ♀  
Junior44  
Junior54 ♀  
Junior55 ♀  
Junior56  
Junior57  
Junior580 ♀  
Junior600 ♀  
Junior605 ♀  
Junior67  
Junior68  
Junior

71 ♀

815

820

825

92  
Junior

94

95 ♀  
Junior

955

99 ♀  
Junior

Material: 100% Baumwolle (Fb.00, 10, 18, 250, 300, 35, 38, 44, 54, 55, 56, 57, 580, 600, 605, 67, 68, 71, 815, 820, 825, 94, 99)  
99% Baumwolle, 1% Viskose (Fb.92)  
85% Baumwolle, 15% Viskose (Fb.95)  
60% Baumwolle, 40% Polyester (Fb.955)

Grammatur: 145 g/m<sup>2</sup>

Größen: Herren: XS-4XL, (99: XS-6XL)  
Damen: 34/XS- 44/XXL, Damen nur in markierten Farben erhältlich.  
Kinder: 90/100, 110/120, 130/140, 150/160



T-Shirt aus extra weicher Baumwolle mit V-Ausschnitt, körpernah geschnitten, Nackenband und Kragen sind mit Elastan versetzt, verstärkte Schulternähte, waschbar bis 60°C.



00 18 35 54



55 580 605 95 99

Material: **100% Baumwolle**  
Grammatik: 145 g/m<sup>2</sup>  
Größen: Unisex: XS-4XL

**TOP Qualität**  
besonders  
glatte Ober-  
fläche für Sieb-  
& DTG Druck

**OEKO-TEX®**  
CONFIDENCE IN TEXTILES  
**STANDARD 100**  
SE 14-218 Swerea IVF  
Tested for harmful substances.  
www.oeko-tex.com/standard100









## NEW CLASSIC-T NEW CLASSIC-T LADIES ♀

029360

029361

Bestseller mit neuem, modernem Schnitt. Feinste vorgeschrumpfte und ringgesponnene Baumwolle. Rundstrick für optimale Passform. Doppeltes Kragenbündchen mit Elastan. Durch die feine, glatte Oberfläche hervorragend geeignet für die Veredelung mit Digital Direktdruck sowie für Siebdruck.



Material: 100% Baumwolle (Fb.00, 10, 18, 250, 300, 35, 38, 44, 54, 55, 56, 57, 580, 600, 605, 67, 68, 815, 820, 825, 94, 99)  
99% Baumwolle, 1% Viskose (Fb.92)  
85% Baumwolle, 15% Viskose (Fb.95)  
60% Baumwolle, 40% Polyester (Fb.565, 955)  
20% Baumwolle, 80% Polyester (Fb.11, 170)

Grammatur: 160 g/m<sup>2</sup>  
Größen: Herren: XS-3XL (00, 35, 55, 580, 95, 99: XS-5XL)  
Damen: 34/XS-44/XXL



*Printer*  
ACTIVE WEAR

THE  
ESSENTIALS

## HEAVY T-SHIRT RSX HEAVY T-SHIRT LADIES ♀

2264020

2264014

Figurnah geschnittenes, modernes T-Shirt mit Verstärkung der Schulternähte und Doppelnähten am Halsbündchen. Bündchen mit Elastan. Mit Seitennähte und vierlagigem Nackenbündchen für mehr Formstabilität.



Material: **100% Baumwolle**  
**85% Baumwolle, 15% Viskose (Fb.120)**  
Grammatur: 160 g/m<sup>2</sup>  
Größen: Herren: S-3XL (100, 120, 400, 600, 632, 728, 900, 935: S-5XL)  
Damen: XS/34-XXL/44



*Printer*  
ACTIVE WEAR

THE  
ESSENTIALS

## HEAVY V-NECK HEAVY V-NECK LADIES ♀

2264024

2264025

Modernes T-Shirt mit V-Ausschnitt und verstärkten Schulter- und Nackennähten. Elastische 2-lagige Rippe am Halsausschnitt.

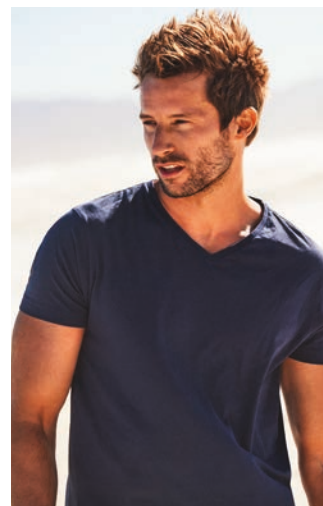

Material: **100% Baumwolle**  
**85% Baumwolle, 15% Viskose (Fb.120)**  
Grammatur: 160 g/m<sup>2</sup>  
Größen: Herren: S-5XL  
Damen: XS-XXL



## PREMIUM FASHION-T PREMIUM FASHION-T LADIES ♀

029348

029349

Enzymgewaschen, vorgeschrumpft, Seitennähte, mit verstärktem Kragen und Nackenband. **Easy cut Label!**



00

580



95

99



Material: **100% ringgesponnene Baumwolle, enzymgewaschen**  
**85% Baumwolle, 15% Viskose (Fb. 95)**  
Grammatur: 180 g/m<sup>2</sup>  
Größen: Herren: XS-3XL  
Damen: 34/XS-44/XXL



**TOP Qualität**  
besonders  
glatte Ober-  
fläche für Sieb-  
& DTG Druck

**OEKO-TEX®**  
CONFIDENCE IN TEXTILES  
**STANDARD 100**  
SE 14-218 Swerea IVF  
Tested for harmful substances.  
www.oeko-tex.com/standard100



## SLUB T SLUB T LADIES ♀

029352

029353

Modisch geschnittenes T-Shirt aus strukturiertem Baumwoll-Jersey. Trendige Optik durch Flamm-Garn. **Easy cut Label!**



00

565



90

99



Material: **100% ringgesponnene Baumwolle, enzymgewaschen**  
Grammatur: 140 g/m<sup>2</sup>  
Größen: Herren: XS-XXL  
Damen: 34/XS-44/XXL



**OEKO-TEX®**  
CONFIDENCE IN TEXTILES  
**STANDARD 100**  
SE 14-218 Swerea IVF  
Tested for harmful substances.  
www.oeko-tex.com/standard100



## STRETCH-T

029344

Stretch-T für Herren. Enzymbehandelt für eine weiche und glatte Oberfläche. Hoher Tragekomfort.



00

580



955

99

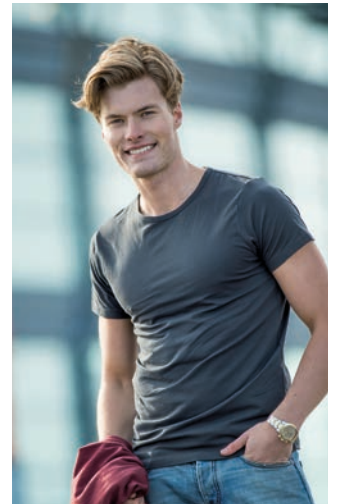

Material: **95% Baumwolle, 5% Elastan**  
Grammatur: 180 g/m<sup>2</sup>  
Größen: S-XXL



OEKO-TEX®  
CONFIDENCE IN TEXTILES  
**STANDARD 100**  
SE 14-218 Swerea IVF  
Tested for harmful substances.  
[www.oeko-tex.com/standard100](http://www.oeko-tex.com/standard100)



## ARDEN ♀

029318

Stretch-Top für Damen, V-Ausschnitt, weiche Single-Jersey Qualität, taillierte Form.



00

35

99



Material: **95% Baumwolle, 5% Elastan**  
Grammatur: 170 g/m<sup>2</sup>  
Größen: 36/S-44/XXL



OEKO-TEX®  
CONFIDENCE IN TEXTILES  
**STANDARD 100**  
SE 14-218 Swerea IVF  
Tested for harmful substances.  
[www.oeko-tex.com/standard100](http://www.oeko-tex.com/standard100)





Damen Stretch-Top, feminin geschnitten, Rundhalsausschnitt aus Single-Jersey, weiche Qualität.



00 300 35 605



580 593 95 99



Material: **95% Baumwolle, 5% Elastan**  
**80% Baumwolle, 15% Viskose, 5% Elastan (Fb. 95)**  
 Grammatur: 170 g/m<sup>2</sup>  
 Größen: 36/S-44/XXL (00, 99: 36/S-46/3XL)



OEKO-TEX®  
 CONFIDENCE IN TEXTILES  
**STANDARD 100**  
 SE 14-218 Swerea IVF  
 Tested for harmful substances.  
[www.oeko-tex.com/standard100](http://www.oeko-tex.com/standard100)



Stretch-Langarmshirt für Damen, Rundhalsausschnitt, figurbetonter Schnitt.



00 35 99



Material: **95% Baumwolle, 5% Elastan**  
 Grammatur: 170 g/m<sup>2</sup>  
 Größen: 36/S-44/XXL



OEKO-TEX®  
 CONFIDENCE IN TEXTILES  
**STANDARD 100**  
 SE 14-218 Swerea IVF  
 Tested for harmful substances.  
[www.oeko-tex.com/standard100](http://www.oeko-tex.com/standard100)





## CAROLINA TANK TOP ♀

029307

Modernes Damen Tank-Top aus Single-Jersey mit Elastan-Anteil.



00

99

Material: **95% Baumwolle, 5% Elastan**  
 Grammatik: 170 g/m<sup>2</sup>  
 Größen: 36/S-44/XXL



OEKO-TEX®  
 CONFIDENCE IN TEXTILES  
**STANDARD 100**  
 SE 14-218 Swerea IVF  
 Tested for harmful substances.  
[www.oeko-tex.com/standard100](http://www.oeko-tex.com/standard100)



## CLASSIC TANK TOP

029367

Herren Tank-Top aus feiner, vorgeschrumpfter und ringgesponnener Baumwolle.



00

95

99

Material: **100% ringgesponnene Baumwolle**  
**85% Baumwolle, 15% Viskose (Fb. 95)**  
 Grammatik: 160 g/m<sup>2</sup>  
 Größen: S-XXL



OEKO-TEX®  
 CONFIDENCE IN TEXTILES  
**STANDARD 100**  
 SE 14-218 Swerea IVF  
 Tested for harmful substances.  
[www.oeko-tex.com/standard100](http://www.oeko-tex.com/standard100)



Angenehm weiches Damen T-Shirt mit Seitennähten. Locker geschnitten und mit Ärmelaufschlägen.



Material: **60% Viskose, 35% Polyester, 5% Elastan**  
Grammatur: 210 g/m<sup>2</sup>  
Größen: 34/XS-44/XXL





**HARVEST**  
sportsXwear



## TWOVILLE TWOVILLE LADIES ♀

2114005  
2124005

Modisches Rundhals T-Shirt. Spezielles Slub Tricot Material aus Bio-Baumwolle.



Material: **100% Bio-Baumwolle**  
Grammatur: 160 g/m<sup>2</sup>  
Größen: Herren: S-3XL  
Damen: XS-XXL

OEKO-TEX®  
CONFIDENCE IN TEXTILES  
**STANDARD 100**  
SE 14-218 Swerea IVF  
Tested for harmful substances.  
www.oeko-tex.com/standard100



**HARVEST**  
sportsXwear



## WHAILFORD WHAILFORD LADIES ♀

2114006  
2124006

Modisches V-Neck T-Shirt. Spezielles Slub Tricot Material aus Bio-Baumwolle.



Material: **100% Bio-Baumwolle**  
Grammatur: 160 g/m<sup>2</sup>  
Größen: Herren: S-3XL  
Damen: XS-XXL

OEKO-TEX®  
CONFIDENCE IN TEXTILES  
**STANDARD 100**  
SE 14-218 Swerea IVF  
Tested for harmful substances.  
www.oeko-tex.com/standard100





Langarm-Shirt aus Bio-Baumwolle. Lange 3er Knopfleiste, für Damen mit 4er Knopfleiste und Zierleiste an den Schultern. Das Material aus Slub-Garn hat einen leichten Melange-Effekt.



100

900



Material: **100% Bio-Baumwolle**  
Grammatur: 160 g/m<sup>2</sup>  
Größen: Herren: S-3XL  
Damen: XS-XXL

**OEKO-TEX®**  
CONFIDENCE IN TEXTILES  
**STANDARD 100**  
SE 14-218 Swerea IVF  
Tested for harmful substances.  
www.oeko-tex.com/standard100



**JAMES HARVEST**  
 sportsWear

**AMERICAN V**

2134018

Herren T-Shirt aus ringgesponnener, gekämmter und enzymgewaschener Baumwolle mit V-Ausschnitt. 2-lagiges Stretch im Nacken.



100

121

400



555

600

900



Material: **100% gekämmte ringgesponnene und enzymgewaschene Baumwolle**  
**95% Baumwolle, 5% Viskose (Fb. 121)**

Grammatur: 180 g/m<sup>2</sup>

Größen: S-3XL



**TOP Qualität**  
 besonders  
 glatte Ober-  
 fläche für Sieb-  
 & DTG Druck

**OEKO-TEX®**  
 CONFIDENCE IN TEXTILES  
**STANDARD 100**  
 SE 14-218 Swerea IVF  
 Tested for harmful substances.  
 www.oeko-tex.com/standard100

**JAMES HARVEST**  
 sportsWear

**AMERICAN U**  
**AMERICAN U LADIES ♀**

2134017

2124008

Rundhals-T-Shirt für Männer und Frauen. 2-lagige Stretchrippe im Nacken. Besonders angenehmes Material aus ringgesponnener, gekämmter und enzymgewaschener Baumwolle. Hoher Tragekomfort.



100

121

400



555

600

900



Material: **100% gekämmte ringgesponnene und enzymgewaschene Baumwolle**  
**95% Baumwolle, 5% Viskose (Fb. 121)**

Grammatur: 180 g/m<sup>2</sup>

Größen: Herren: S-3XL  
 Damen: XS-XXL



**TOP Qualität**  
 besonders  
 glatte Ober-  
 fläche für Sieb-  
 & DTG Druck

**OEKO-TEX®**  
 CONFIDENCE IN TEXTILES  
**STANDARD 100**  
 SE 14-218 Swerea IVF  
 Tested for harmful substances.  
 www.oeko-tex.com/standard100







Material: **100% gekämmte ringgesponnene Baumwolle**  
Grammatur: 160 g/m<sup>2</sup>  
Größen: XS-3XL

**TOP Qualität**  
besonders  
glatte Ober-  
fläche für Sieb-  
& DTG Druck



Unsere Harvest Melange Linie: T-Shirt Portwillow (siehe Seite 19), Polo Larkford (siehe Seite 39) und der Fleece gefütterte Hoody Parkwick (siehe Seite 55) lassen sich perfekt kombinieren.



## NOME

029314

Unisex-T-Shirt aus Single-Jersey. 1x1 Struktur und Kontrastfarbe an den Abschlüssen des Kragens und der Ärmelbündchen. Elastischer Halsausschnitt durch Elastan, waschbar bis 60°C.



35/00

62/00

99/00



55/00

58/00

99/35



Material: **Single Jersey, 100% gekämmte Baumwolle, 1x1 Struktur mit Elastan am Kragen und Ärmelabschluss**  
 Grammatik: 160 g/m<sup>2</sup>  
 Größen: Unisex: XS-XXL



OEKO-TEX®  
 CONFIDENCE IN TEXTILES  
**STANDARD 100**  
 SE 14-218 Swerea IVF  
 Tested for harmful substances.  
[www.oeko-tex.com/standard100](http://www.oeko-tex.com/standard100)



## RAGLAN-T

029326

Unisex T-Shirt, Raglanärmel in Kontrastfarbe, Ärmelbündchen in Shirtfarbe, aus Single-Jersey, Hals- und Ärmelabschlüsse mit Elastan versetzt, waschbar bis 60°C.



35/00

55/00



58/00

99/35



Material: **100% gekämmte und vorgeschrumpfte Baumwolle**  
 Grammatik: 140 g/m<sup>2</sup>  
 Größen: XS-XXL

OEKO-TEX®  
 CONFIDENCE IN TEXTILES  
**STANDARD 100**  
 SE 14-218 Swerea IVF  
 Tested for harmful substances.  
[www.oeko-tex.com/standard100](http://www.oeko-tex.com/standard100)



**NEON-T**  
**NEON-T LADIES ♀**  
**NEON-T JUNIOR**

029345  
029346  
*Junior* 029347

Modisch geschnittenes T-Shirt in kraftvollen Neonfarben. Angenehm zu tragen durch Baumwollfeeling. TOP für Sublimationsdruck!



00 101 171 211  
*Junior ♀*  
511 611 99



Material: **100% Polyester mit Baumwoll-Feeling**  
Grammatur: 160 g/m<sup>2</sup>  
Größen: Herren: XS-XXL  
Damen: 34/XS-44/XXL  
Junior: 110/120 - 150/160 Junior nur in markierten Farben erhältlich.



**BASIC ACTIVE-T**  
**BASIC ACTIVE-T LADIES ♀**  
**BASIC ACTIVE-T JUNIOR**

029038  
029039  
*Junior* 029037

T-Shirt aus ressourcenschonend hergestelltem Spun-Dye-Material. Seitennähte, verstärktes Nackenband und abtrennbares Label im Nacken für einfaches umlabeln. Beim Spun-Dye Verfahren werden die Fasern direkt mit Farbpigmenten versehen. Durch dieses neue Produktionsverfahren können Wasser und Chemikalien in der Herstellung erheblich reduziert werden. Darüber hinaus sorgt diese umweltfreundliche Technik für eine bessere Farbtiefe und Farbechtheit. **Easy cut Label!**



00 11 35 216  
*Junior Junior Junior*  
55 580 599 96 99  
*Junior Junior Junior*



Material: **100% Spun Dyed Polyester**  
Grammatur: 135 g/m<sup>2</sup>  
Größen: Herren: XS-3XL  
Damen: 34/XS-44/XXL  
Junior: 110/120 - 150/160 Junior nur in markierten Farben erhältlich.







## ICE-T ICE-T LADIES ♀ ICE-T JUNIOR

029334

029335

Junior 029332

Funktionsshirt, optimaler Feuchtigkeitsabtransport. Doppelnähte an den Schultern.

00  
Junior35  
Junior

605

54

55  
Junior

580

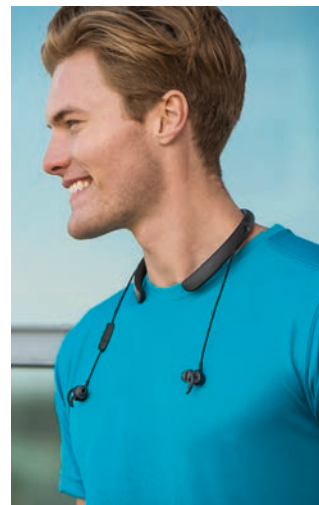
99  
Junior

Material: **100% Polyester**  
Grammatur: 150 g/m<sup>2</sup>  
Größen: Herren: S-XXL (00, 99: S-4XL)  
Damen: 36/S-44/XXL (00, 99: 36/S-46/3XL)  
Junior: 110/120, 130/140, 150/160 Junior nur in markierten Farben erhältlich.



OEKO-TEX®  
CONFIDENCE IN TEXTILES  
**STANDARD 100**  
SE 14-218 Swerea IVF  
Tested for harmful substances.  
www.oeko-tex.com/standard100



## ICE SPORT-T

029336

Unisex-Funktionsshirt, abgerundeter Saum, Nackenband, hoher Tragekomfort durch fehlende Seitennähte, seitliche Kontrastpaspeln, Overlocknähte in Kontrastfarbe an den Schultern.



00/58

35/00

55/00

58/00

99/00

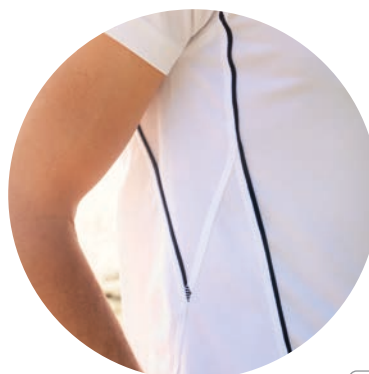

Material: **100% Polyester**  
Grammatur: 150 g/m<sup>2</sup>  
Größen: XS-XXL



OEKO-TEX®  
CONFIDENCE IN TEXTILES  
**STANDARD 100**  
SE 14-218 Swerea IVF  
Tested for harmful substances.  
www.oeko-tex.com/standard100



## PREMIUM ACTIVE-T PREMIUM ACTIVE-T LADIES ♀

029338

029339

Sportliches, atmungsaktives Funktionsshirt aus Polyester. Angenehmer Tragekomfort, schneller Feuchtigkeitstransport durch Netzeinsätze an den Achseln. TOP für Sublimationsdruck!



Material: **100% Polyester Interlock und Polyester-Netz**  
Grammatur: 135 g/m<sup>2</sup>  
Größen: Herren: S-3XL  
Damen: 36/S-44/XXL





## BASIC-T L/S BASIC-T L/S LADIES ♀

029033

029034

Langarm T-Shirt mit engerer Passform, Nackenband mit Elastan, Herren in Rundstrick, Damenmodell mit Seitennähten.



Material: **100% Baumwolle**  
**85% Baumwolle, 15% Viskose (Fb. 95)**  
Grammatur: 145 g/m<sup>2</sup>  
Größen: Herren: XS-4XL  
Damen: 34/XS-44/XXL

OEKO-TEX®  
CONFIDENCE IN TEXTILES  
**STANDARD 100**  
SE 14-218 Swerea IVF  
Tested for harmful substances.  
www.oeko-tex.com/standard100



*Printer*  
ACTIVE WEAR

THE  
ESSENTIALS

## HEAVY-T LONGSLEEVE

2264016

Langarm-T-Shirt mit durchgehender, verstärkter Schulternaht und Doppelnähten am Halsausschnitt. Vierlagiges Nackenbündchen für bessere Formstabilität.



Material: **100% Baumwolle**  
**85% Baumwolle, 15% Viskose (Fb. 120)**  
Grammatur: 180 g/m<sup>2</sup>  
Größen: XS-5XL



OEKO-TEX®  
CONFIDENCE IN TEXTILES  
**STANDARD 100**  
SE 14-218 Swerea IVF  
Tested for harmful substances.  
www.oeko-tex.com/standard100











# 02 POLOSHIRTS







**BASIC POLO**  
**BASIC POLO LADIES ♀**  
**BASIC POLO JUNIOR**

028230  
 028231  
 Junior 028232

Ein Standard-Polo für jeden Tag. Tolle Passform mit 3 Ton-in-Ton-Knöpfen. Damenpolo mit 4 Ton-in-Ton-Knöpfen.



Material: **100% Baumwolle**  
**85% Baumwolle, 15% Viskose (Fb. 95)**  
**60% Baumwolle, 40% Polyester (Fb. 955)**  
 Grammatur: 190 g/m<sup>2</sup>  
 Größen: Herren: XS-4XL  
 Damen: 34/XS-44/XXL  
 Kinder: 90/100 - 150/160

OEKO-TEX®  
 CONFIDENCE IN TEXTILES  
**STANDARD 100**  
 SE 14-218 Suerua IVF  
 Tested for harmful substances.  
 www.oeko-tex.com/standard100



Unisex-Basic-Polo für den Alltag mit toller Passform aus 100% ringgesponnener Baumwolle. Dieses Polo verfügt über eine Brusttasche, 3 Ton-in-Ton-Knöpfe, Schlitz an den Seiten und verstärktem Nackenband. Das Poloshirt ist vorge-schrumpft und enzymbehandelt.



00

35

55

580

95

99

Material: **100% ringgesponnene Baumwolle, enzymgewaschen**  
**85% Baumwolle, 15% Viskose (Fb. 95)**  
**60% Baumwolle, 40% Polyester (Fb. 955)**  
 Grammatik: 190 g/m<sup>2</sup>  
 Größen: XS-4XL

OEKO-TEX®  
 CONFIDENCE IN TEXTILES  
**STANDARD 100**  
 SE 14-218 Swerea IVF  
 Tested for harmful substances.  
 www.oeko-tex.com/standard100





# CLASSIC LINCOLN S/S

## CLASSIC MARION S/S ♀

028244

028246

Unser Klassiker mit neuem, modernen Schnitt. Knopfleiste mit drei Ton-in-Ton-Knöpfen. Rippenbündchen am Kragen und Ärmelabschluss. Waschbar bis 60°C.



00 10 18 250 300 35 38



44 54 55 56 57 580 600



605 67 68 815 820 825 92



94 95 955 99



Material: **100% Baumwolle**  
**99% Baumwolle, 1% Viskose (Fb. 92)**  
**85% Baumwolle, 15% Viskose (Fb. 95)**  
**60% Baumwolle, 40% Polyester (Fb. 955)**

Grammatur: 200 g/m<sup>2</sup>

Größen: Herren: XS-3XL (00, 35, 55, 580, 95, 99: XS-5XL)  
 Damen: 34/XS-44/XXL

OEKO-TEX®  
 CONFIDENCE IN TEXTILES  
**STANDARD 100**  
 SE 14-218 Swerea IVF  
 Tested for harmful substances.  
 www.oeko-tex.com/standard100



## SURF RSX SURF LADIES ♀

2265016  
2265009

Poloshirt mit figurbetontem Schnitt, Flachstrickkragen und -bündchen. Nackenband. Seitenschlitze und 3er-Knopfleiste, Damenmodell tailliert geschnitten.



100 208 305 400 730 728 516



632 530 600 120 173 935 900

Material: **100% gekämmte Baumwolle**  
**85% Baumwolle, 15% Viskose (Fb.120)**  
Grammatur: 200 g/m<sup>2</sup>  
Größen: Herren: S-3XL  
(100, 120, 400, 600, 632, 728, 900, 935 bis Gr. 5XL)  
Damen: XS-XXL

OEKO-TEX®  
CONFIDENCE IN TEXTILES  
**STANDARD 100**  
SE 14-218 Swerea IVF  
Tested for harmful substances.  
www.oeko-tex.com/standard100





## MANHATTAN MANHATTAN LADIES ♀

028250

028251

Polo mit Rippenbündchen an den Ärmeln und zwei Jaquard-gestrickten Streifen am Kragen. Knopfleiste mit drei Ton-in-Ton-Knöpfen. Unser Bestseller Polo mit Mischgewebe im Damen- und Herrenschnitt. Waschbar bis 60°C.



Material: **65% Polyester, 35% Baumwolle**  
**80% Polyester, 20% Baumwolle (Fb. 11, 170)**  
**85% Baumwolle, 15% Viskose (Fb. 95)**  
 Grammatur: 200 g/m<sup>2</sup>  
 Größen: Herren: XS-3XL, (00, 35, 55, 580, 95, 99 XS-5XL)  
 Damen: 34/XS-44/XXL, (00, 35, 55, 580, 95, 99 34/XS-46/3XL)

OEKO-TEX®  
 CONFIDENCE IN TEXTILES  
**STANDARD 100**  
 SE 14-218 Swerea IVF  
 Tested for harmful substances.  
[www.oeko-tex.com/standard100](http://www.oeko-tex.com/standard100)



*Printer*  
 ACTIVE WEAR

## SURF PRO RSX SURF PRO RSX LADIES ♀

2265019

2265014

Unifarbenes Poloshirt in pflegeleichtem Mischgewebe mit Flachstrickkragen. Knopfleiste mit 3 Ton-in-Ton Knöpfen. Seitenschlitze und Nackenband für optimale Passform. Weites Bündchen für mehr Tragekomfort. Perfektes Polo für den gewerblichen Einsatz als Arbeitsbekleidung. Für häufiges Waschen geeignet.



Material: **60% Baumwolle, 40% Polyester Pique**  
 Grammatur: 200 g/m<sup>2</sup>  
 Größen: Herren: XS-5XL  
 Damen: XS-XXL



OEKO-TEX®  
 CONFIDENCE IN TEXTILES  
**STANDARD 100**  
 SE 14-218 Swerea IVF  
 Tested for harmful substances.  
[www.oeko-tex.com/standard100](http://www.oeko-tex.com/standard100)





## STRETCH PREMIUM POLO STRETCH PREMIUM POLO LADIES ♀

028240

028241

Polo aus weichem, hochwertigem Material mit Stretchanteil. Zwei Perlmutterknöpfe bei den Herrenpolos, drei bei den Damenpolos. Nackenband mit Logo. Ziernaht an den Seitenschlitzen. Vorgeschrumpft und enzymbehandelt für eine weiche und glatte Oberfläche.

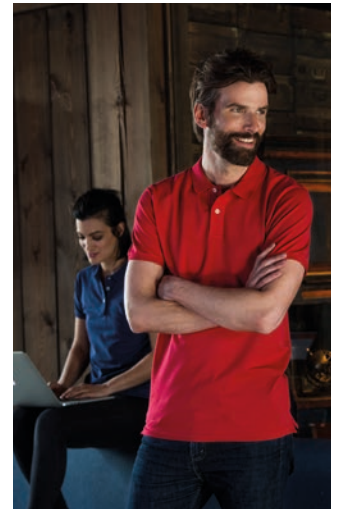

Material: **95% Baumwolle, 5% Elastan (Fb.00, 10, 35, 300, 605, 54, 55, 99, 580)**  
**80% Baumwolle, 15% Viskose, 5% Elastan (Fb.95)**  
**55% Baumwolle, 40% Polyester, 5% Elastan (Fb.565, 955)**  
 Grammatur: 215 g/m<sup>2</sup>  
 Größen: Herren: XS-3XL (Fb. 00, 99: XS-4XL)  
 Damen: S-XXL

OEKO-TEX®  
CONFIDENCE IN TEXTILES  
**STANDARD 100**  
SE 14-218 Swerea IVF  
Tested for harmful substances.  
www.oeko-tex.com/standard100



*Printer*  
ACTIVE WEAR

## SURF STRETCH SURF STRETCH LADIES ♀

2265020

2265021

Polo Pique mit Stretchanteil. Männer mit 3er Knopfleiste, Damenmodell mit 4er Knopfleiste, Nackenband, Seitenschlitze und Bündchen an den Ärmeln.



Material: **95% Baumwolle, 5% Elastan**  
 Grammatur: 200 g/m<sup>2</sup>  
 Größen: Herren: S-5XL  
 Damen: XS-XXL

OEKO-TEX®  
CONFIDENCE IN TEXTILES  
**STANDARD 100**  
SE 14-218 Swerea IVF  
Tested for harmful substances.  
www.oeko-tex.com/standard100



## BASIC ACTIVE POLO

NEU 028254

Unisex-Basic-Polo aus Spun dyed Polyester für den Alltag mit toller Passform. Gepunntes gefärbtes Piquestrukturgewebe hergestellt mit besonders umweltschonendem Färbeverfahren. Dieses Polo verfügt über 3 Ton-in-Ton-Knöpfe, seitliche Schlitz und ein verstärktes Nackenband.

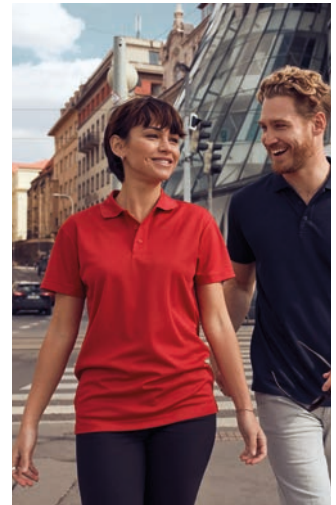

Material: **100% Spun dyed Polyester**  
Grammat: 160 g/m<sup>2</sup>  
Größen: XS-3XL

OEKO-TEX®  
CONFIDENCE IN TEXTILES  
**STANDARD 100**  
SE 14-218 Swerea IVF  
Tested for harmful substances.  
www.oeko-tex.com/standard100



## AMARILLO

028219

Polo Piqueshirt für Herren, Kragen und Ärmelbündchen mit kontrastfarbenen Doppelstreifen, Seitenschlitze, 3er Knopfleiste Ton-in-Ton. Waschbar bis 60°C.



Material: **100% gekämmte Baumwolle**  
**85% Baumwolle, 15% Viskose (Fb. 95)**  
Grammat: 190 g/m<sup>2</sup>  
Größen: XS-3XL

OEKO-TEX®  
CONFIDENCE IN TEXTILES  
**STANDARD 100**  
SE 14-218 Swerea IVF  
Tested for harmful substances.  
www.oeko-tex.com/standard100



## NEW CONWAY NEW ALPENA ♀

028222

028223

Pique Polo mit Kontrast-Paspelierung und 3er Knopfleiste Ton-in-Ton, Damen 2er Knopfleiste Ton-in-Ton. Nackenband und Seitenschlitze. Waschbar bis 60°C.

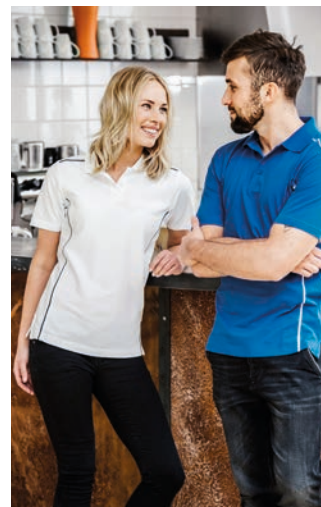

Material: **100% gekämmte Baumwolle**  
Grammatur: 200 g/m<sup>2</sup>  
Größen: Herren: S-XXL  
Damen: 36/S-44/XXL

OEKO-TEX®  
CONFIDENCE IN TEXTILES  
**STANDARD 100**  
SE 14-218 Swerea IVF  
Tested for harmful substances.  
www.oeko-tex.com/standard100



## NEWTON NEWTON LADIES ♀

028237

028239

Bequemes und trendiges Baumwoll-Polo. Kontraststreifen an Ärmeln, Kragen, 3er Knopfleiste Ton-in-Ton und Seitenschlitze.



Material: **100% gekämmte ringgesponnene Baumwolle**  
Grammatur: 190 g/m<sup>2</sup>  
Größen: Herren: XS-3XL  
Damen: 36/S-42/XL





## SEATTLE SEATTLE LADIES ♀

028242

028243

Polo mit kontrastfarbenen Knöpfen, Knopfleiste, Nackenband und Seitenschlitzen. Hemdkragen mit 3er-Knopfleiste bei den Herren- und 4er-Knopfleiste bei den Damenmodellen. Kontraststreifen am Kragen und den Ärmelbündchen.



00

510

580



Material: **100% Baumwolle**  
Grammatur: 190 g/m<sup>2</sup>  
Größen: Herren: S-XXL  
Damen: 36/S-42/XL



## PITTSFORD PITTSFORD LADIES ♀

028270

028271

Modernes Multicolor Polo mit Kontrastdetails aus 100% ringgesponnener Baumwolle. Knopfleiste mit 3 Knöpfen, Gewebestoff am Kragensteg und Knopfleiste. Das Polo verfügt über Seitenschlitze und einem verstärkten Nackenband. Abtrennbares Label im Nacken für einfaches umlabeln. Vorgeschumpft und enzymbehandelt.



00

580



Material: **100% ringgesponnene Baumwolle**  
Grammatur: 200 g/m<sup>2</sup>  
Größen: Herren: XS-XXL  
Damen: 34/XS-44/XXL



OEKO-TEX®  
CONFIDENCE IN TEXTILES  
**STANDARD 100**  
SE 14-218 Swerea IVF  
Tested for harmful substances.  
www.oeko-tex.com/standard100

**NEPTUNE REGULAR**  
**NEPTUNE MODERN**  
**NEPTUNE LADIES ♀**

2135031  
2135032  
2125033

Polo-Shirt aus feingekämmter, enzymbehandelter und vorgeschrumpfter Baumwolle für eine weiche und glatte Oberfläche. Mit Seitenschlitzen und Ton-in-Ton Knöpfen. 3er Knopfleiste bei den Herren und bei den Damen eine modische 5er Knopfleiste. Erhältlich in drei stilvollen Schnitten:

**Regular:** Die traditionelle, ursprüngliche und angenehme Passform. Etwas längere Ärmel und gerader Schnitt.

**Modern:** Der etwas engere Schnitt, mit kürzeren Ärmeln.

**Ladies:** Unser modischer Damenschnitt mit leicht taillierter Form und verkürzten Ärmeln.



MODERN

REGULAR

LADIES



100

212

400

488

622

630

600

919

900



Material: **100% gekämmte Kompaktbaumwolle - Pique, enzymgewaschen**  
Grammatur: 200 g/m<sup>2</sup>  
Größen: Regular: S-4XL  
Modern: S-XXL  
Damen: XS-XXL

OEKO-TEX®  
CONFIDENCE IN TEXTILES  
**STANDARD 100**  
SE 14-218 Swerea IVF  
Tested for harmful substances.  
www.oeko-tex.com/standard100



**SUNSET REGULAR**  
**SUNSET MODERN**  
**SUNSET LADIES ♀**

2135033  
2135034  
2125034

Poloshirt aus einem angenehmen Baumwoll/Lycra Material mit Seitenschlitzen und passenden Knöpfen. 3er Knopfleiste bei den Herren und bei den Damen eine modische 5er Knopfleiste. Erhältlich in drei stilvollen Schnitten:

**Regular:** Die traditionelle, ursprüngliche und angenehme Passform. Etwas längere Ärmel und gerader Schnitt.

**Modern:** Der etwas engere Schnitt, mit kürzeren Ärmeln.

**Ladies:** Unser modischer Damenschnitt mit leicht taillierter Form und verkürzten Ärmeln.



MODERN

REGULAR

LADIES



100

308

400

471

668

729

600

900



Material: **95% gekämmte Kompaktbaumwolle, 5% Lycra**  
Grammatur: 200 g/m<sup>2</sup>  
Größen: Regular: S-4XL  
Modern: S-XXL  
Damen: XS-XXL

OEKO-TEX®  
CONFIDENCE IN TEXTILES  
**STANDARD 100**  
SE 14-218 Swerea IVF  
Tested for harmful substances.  
www.oeko-tex.com/standard100

LYCRA®



**GREENVILLE REGULAR**  
**GREENVILLE MODERN**  
**GREENVILLE LADIES ♀**

**NEU** 2135035  
**NEU** 2135036  
**NEU** 2125036

Polo-Shirt mit klassischen weißen Streifen an Kragen und Ärmeln, grauer Streifen bei weißem Polo. Angenehmes Stretchmaterial aus hochwertigem Strick. Enzym behandelt. Drei Perlmutter-Knöpfe. Damenversion ohne Knöpfe. Greenville ist in drei stilvollen Schnitten erhältlich:

**Regular:** Die traditionelle, ursprüngliche und angenehme Passform. Etwas längere Ärmel und gerader Schnitt.

**Modern:** Der etwas engere Schnitt, mit kürzeren Ärmeln.

**Ladies:** Unser modischer Damenschnitt mit leicht taillierter Form und verkürzten Ärmeln.



MODERN

REGULAR

LADIES



100

400

729

600

631

900

**lieferbar ab Mitte März**

Material: **95% gekämmte ringgesponnene enzymgewaschene Baumwolle, 5% Lycra**

Grammatur: 200 g/m<sup>2</sup>

Größen: Regular: S-4XL

Modern: S-XXL

Damen: XS-XXL

**OEKO-TEX®**  
CONFIDENCE IN TEXTILES  
**STANDARD 100**  
SE 14-218 Swerea IVF  
Tested for harmful substances.  
[www.oeko-tex.com/standard100](http://www.oeko-tex.com/standard100)

**LYCRA®**





**LARKFORD**  
**LARKFORD LADIES ♀**

2135030  
2125031

Pique Shirt mit Button-Down-Kragen, gewebtes Oxford-Nackenband im Kragen, kontrastfarbene Ärmelbündchen, 4er Knopfleiste.

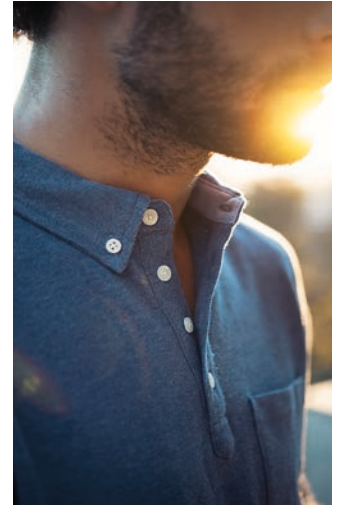

Material: **100% Kompaktbaumwolle**  
Grammatur: 250 g/m<sup>2</sup>  
Größen: Herren: S-3XL  
Damen: 34/XS-44/XXL



**SHELLDEN**  
**SHELLDEN LADIES ♀**

2115001  
2125032

Poloshirt mit Seitenschlitzen. Jaquard vorne und hinten mit gerippten Seiten, Ärmeln und Kragen. Herrenpolo mit verdeckter Knopfleiste, Brusttasche und vier Knöpfen. Damen Modell mit durchgehender Knopfleiste.



Material: **100% Baumwoll-Pique**  
**95% Baumwolle, 5% Viskose (Fb. 121)**  
Grammatur: 180 g/m<sup>2</sup>  
Größen: Herren: S-3XL  
Damen: 34/XS-44/XXL



## CLASSIC LINCOLN L/S CLASSIC MARION L/S ♀

028245

028247

Klassisches Langarmpolo mit modernem Schnitt und Knopfleiste mit drei Ton-in-Ton-Knöpfen. Herrenmodell mit Bündchen an den Ärmeln und Seitenschlitzen.

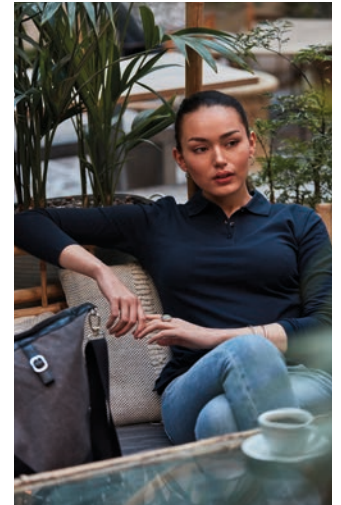

Material: **100% Baumwolle**  
**85% Baumwolle, 15% Viskose (Fb. 95)**  
**60% Baumwolle, 40% Polyester (Fb. 955)**  
Grammatur: 200 g/m<sup>2</sup>  
Größen: Herren: XS-3XL (580, 95, 99: XS-5XL)  
Damen: 34/XS-44/XXL

OEKO-TEX®  
CONFIDENCE IN TEXTILES  
**STANDARD 100**  
SE 14-218 Swerea IVF  
Tested for harmful substances.  
www.oeko-tex.com/standard100



*Printer*  
ACTIVE WEAR

THE  
ESSENTIALS

## SURF RSX L/S SURF LADIES L/S ♀

2265011

2265012

Unifarbenes Langarm-Pique mit Seitenschlitzen. Formstabiler Flachstrickkragen und Knopfleiste mit drei Ton-in-Ton-Knöpfen.



Material: **100% Baumwolle**  
Grammatur: 230 g/m<sup>2</sup>  
Größen: Herren: S-5XL  
Damen: XS-XXL



OEKO-TEX®  
CONFIDENCE IN TEXTILES  
**STANDARD 100**  
SE 14-218 Swerea IVF  
Tested for harmful substances.  
www.oeko-tex.com/standard100





Langarm Basic Polo Shirt mit Brusttasche und moderner Passform. Nackenband und drei Knöpfe farblich abgestimmt.



00

35

55

580

95

99

Material: **100% ringgesponnene Baumwolle, enzymgewaschen**  
**85% Baumwolle, 15% Viskose (Fb. 95)**  
 Grammatik: 190 g/m<sup>2</sup>  
 Größen: Herren: XS-4XL

OEKO-TEX®  
 CONFIDENCE IN TEXTILES  
**STANDARD 100**  
 SE 14-218 Swerea IVF  
 Tested for harmful substances.  
 www.oeko-tex.com/standard100







# 03 SWEATSHIRTS







## BASIC ROUNDNECK BASIC ROUNDNECK JUNIOR

021030

Junior 021020

Basic Pullover mit Twill-Nackenband. Rippenbündchen an den Ärmeln und am Bund. Weiches Material mit Anti-Pilling-Behandlung, geeignet für häufiges Waschen.



00  
Junior

10

11

170

18

250



300  
Junior

35  
Junior

38

54

55  
Junior

56



580  
Junior

57

44

605  
Junior

67

68



600

815

92

95  
Junior

955

99  
Junior



Material: **65% Polyester, 35% Baumwolle**  
**85% Polyester, 15% Baumwolle (Fb. 11, 170)**  
Grammatur: 280 g/m<sup>2</sup>  
Größen: XS-3XL (580, 95, 99: XS-5XL)  
Junior: 90/100 -150/160



OEKO-TEX®  
CONFIDENCE IN TEXTILES  
**STANDARD 100**  
SE 14-218 Swerea IVF  
Tested for harmful substances.  
www.oeko-tex.com/standard100





## BASIC HOODY BASIC HOODY JUNIOR

021031

Junior 021021

Unisex Kapuzensweater. Rippenbündchen an den Ärmeln und am Bund. Elastische Kordel in der Kapuze und Kängurutasche. Kopfhörer/Smartphone geeignet. Junior ohne Kordel in der Kapuze für mehr Sicherheit! Weiches Material mit Anti-Pilling-Behandlung, geeignet für häufiges Waschen.



00  
Junior

10

11

170

18

250

Inkl. Smartphone/Mp3-Player  
Fixierung und integrierter  
Kabelführung.

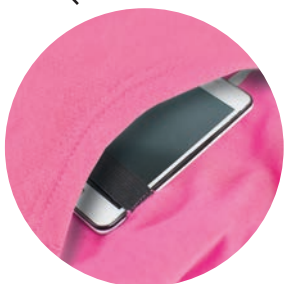

300  
Junior

35  
Junior

38

54  
Junior

55  
Junior

56



580  
Junior

57

44

605  
Junior

67

68



600

815

92

95  
Junior

955

99  
Junior



Material: **65% Polyester, 35% Baumwolle**  
**85% Polyester, 15% Baumwolle (Fb. 11, 170)**  
Grammatur: 280 g/m<sup>2</sup>  
Größen: XS-3XL (580, 95, 99: XS-5XL)  
Junior: 90/100, 110/120, 130/140, 150/160



OEKO-TEX®  
CONFIDENCE IN TEXTILES  
**STANDARD 100**  
SE 14-218 Swerea IVF  
Tested for harmful substances.  
www.oeko-tex.com/standard100



## BASIC HOODY FULL ZIP BASIC HOODY FULL ZIP LADIES ♀

021034

021035

Sweatjacke mit Kapuze. Antistatischer Reißverschluss und Kängurutasche vorne. Rippenbündchen an den Ärmeln und am Bund. Kopfhörer/Smartphone geeignet. Weiches Material mit Anti-Pilling-Behandlung, geeignet für häufiges Waschen.



Material: **65% Polyester, 35% Baumwolle**  
Grammatur: 280 g/m<sup>2</sup>  
Größen: Herren: XS-3XL (580, 95, 99: XS-5XL)  
Damen: 34/XS-44/XXL



OEKO-TEX®  
CONFIDENCE IN TEXTILES  
**STANDARD 100**  
SE 14-218 Swerea IVF  
Tested for harmful substances.  
www.oeko-tex.com/standard100



## BASIC CARDIGAN BASIC CARDIGAN LADIES ♀ BASIC CARDIGAN JUNIOR

021038

021039

Junior 021028

Sweatjacke mit antistatischem Reißverschluss und zwei Eingriffstaschen mit Zipp. Rippenbündchen an den Ärmeln und am Bund. Kopfhörer/Smartphone geeignet. Weiches Material mit Anti-Pilling-Behandlung, geeignet für häufiges Waschen.

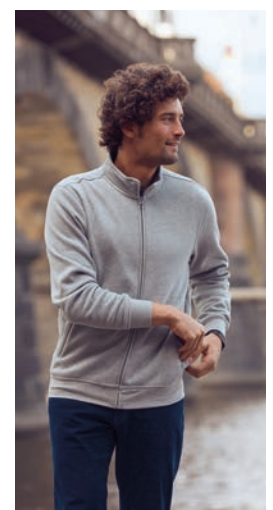

Material: **65% Polyester, 35% Baumwolle**  
**85% Polyester, 15% Baumwolle (Fb. 11, 170)**  
Grammatur: 280 g/m<sup>2</sup>  
Größen: Herren: XS-3XL (580, 95, 99: XS-5XL)  
Damen: 34/XS-44/XXL  
Junior: 90/100, 110/120, 130/140, 150/160



OEKO-TEX®  
CONFIDENCE IN TEXTILES  
**STANDARD 100**  
SE 14-218 Swerea IVF  
Tested for harmful substances.  
www.oeko-tex.com/standard100



## BASIC HALF ZIP

021033

Sweatshirt mit kurzem, antistatischen SBS Metallux Reißverschluss. Rippenbündchen an den Ärmeln und am Bund. Weiches Material mit Anti-Pilling-Behandlung, geeignet für häufiges Waschen.



Material: **65% Polyester, 35% Baumwolle**  
**85% Polyester, 15% Baumwolle (Fb. 11, 170)**  
 Grammatik: 280 g/m<sup>2</sup>  
 Größen: XS-3XL (580, 95, 99: XS-5XL)



OEKO-TEX®  
 CONFIDENCE IN TEXTILES  
**STANDARD 100**  
 SE 14-218 Swerea IVF  
 Tested for harmful substances.  
 www.oeko-tex.com/standard100



## BASIC POLO SWEATER

021032

Basic Sweater mit Polokragen und 3 Ton-in-Ton Knöpfen. Rippenbündchen und Twill-Nackenband. Weiches Material mit Anti-Pilling-Behandlung, geeignet für häufiges Waschen.



Material: **65% Polyester, 35% Baumwolle.**  
 Grammatik: 280 g/m<sup>2</sup>  
 Größen: XS-3XL (580, 95, 99: XS-5XL)



OEKO-TEX®  
 CONFIDENCE IN TEXTILES  
**STANDARD 100**  
 SE 14-218 Swerea IVF  
 Tested for harmful substances.  
 www.oeko-tex.com/standard100





Hochwertiger Unisex Sweater mit Rundhalsausschnitt. Ton-in-Ton Flachnähte und Rippenbündchen an Ärmeln und Bund. Versteckte Seitentasche mit Reißverschluss und Kopfhörerführung.



55 565 580 676



35 95 955 99



Material: **80% Baumwolle, 20% Polyester (Fb. 55, 580, 99, 35)**  
**60% Baumwolle, 40% Polyester (Fb. 565, 676, 955)**  
**85% Baumwolle, 15% Viskose (Fb. 95)**  
 Grammatik: 300 g/m<sup>2</sup>  
 Größen: XS-3XL (580, 95, 955, 99 XS:-5XL)



CLASSIC HOODY  
 CLASSIC HOODY LADIES ♀

Kapuzensweater mit Känguru-Tasche geeignet für Smartphone/Kopfhörer. Kapuze mit kontrastfarbenem Innenfutter und elastischem Kordelzug. Rippenbündchen an den Ärmeln und am Bund. Ton-in-Ton Flatlocknähte.



55 565 580 676



35 95 955 99



Material: **80% Baumwolle, 20% Polyester (Fb. 55, 580, 99, 35)**  
**60% Baumwolle, 40% Polyester (Fb. 565, 676, 955)**  
**85% Baumwolle, 15% Viskose (Fb. 95)**  
 Grammatik: 300 g/m<sup>2</sup>  
 Größen: Herren: XS-3XL (580, 95, 955, 99 XS:-5XL)  
 Damen: XS-XXL



**CLASSIC HOODY FULL ZIP**  
**CLASSIC HOODY FULL ZIP LADIES ♀**

021044

021045

Sweatjacke mit Kapuze. Jeweils zwei Innen- und Außentaschen. Kapuze mit kontrastfarbenem Innenfutter und elastischem Kordelzug. Rippenbündchen an den Ärmeln und am Bund. Flatlocknähte Ton-in-Ton. Kopfhörer geeignet.



55

580

565

95

676

955

99

35

Material: **80% Baumwolle, 20% Polyester (Fb. 55, 580, 99, 35)**  
**60% Baumwolle, 40% Polyester (Fb. 565, 676, 955)**  
**85% Baumwolle, 15% Viskose (Fb. 95)**

Grammatur: 300 g/m<sup>2</sup>

Größen: Herren: XS-3XL (580, 95, 955, 99 XS-5XL)  
 Damen: XS-XXL



**OEKO-TEX®**  
 CONFIDENCE IN TEXTILES  
**STANDARD 100**  
 SE 14-218 Swerea IVF  
 Tested for harmful substances.  
[www.oeko-tex.com/standard100](http://www.oeko-tex.com/standard100)





## CLASSIC CARDIGAN CLASSIC CARDIGAN LADIES ♀

021048

021049

Modische Sweatshirtjacke mit praktischen Seitentaschen und Reißverschlüssen. Kopfhörer geeignet. Die Ärmel- und Bundabschlüsse sind mit 2x2 Rip eingefasst. Zudem besitzt der Pullover Ton-in-Ton Flachnähte. Waschbar bis 60°C.



Material: **80% Baumwolle, 20% Polyester**  
**60% Baumwolle, 40% Polyester (Fb. 955)**  
**85% Baumwolle, 15% Viskose (Fb. 95)**  
Grammatur: 300 g/m<sup>2</sup>  
Größen: Herren: XS-3XL (580, 95, 955, 99: XS-5XL)  
Damen: 34/XS-44/XXL



OEKO-TEX®  
CONFIDENCE IN TEXTILES  
**STANDARD 100**  
SE 14-218 Swerea IVF  
Tested for harmful substances.  
www.oeko-tex.com/standard100

## CLASSIC HALF ZIP

021043

Langarmshirt mit halbem Reißverschluss für Männer und Frauen. Ton-in-Ton Flachnähte und 2x2 Rip Einfassung. Eine versteckte Tasche mit Reißverschluss und die praktische Kopfhörerlösung werden das Langarmshirt weiter auf. Waschbar bis 60°C.

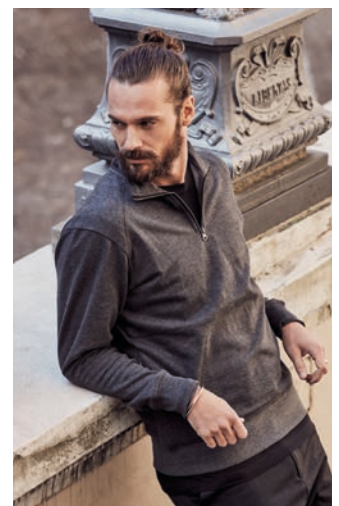

Material: **80% Baumwolle, 20% Polyester**  
**60% Baumwolle, 40% Polyester (Fb. 955)**  
**85% Baumwolle, 15% Viskose (Fb. 95)**  
Grammatur: 300 g/m<sup>2</sup>  
Größen: XS-3XL (580, 95, 955, 99: XS-5XL)



OEKO-TEX®  
CONFIDENCE IN TEXTILES  
**STANDARD 100**  
SE 14-218 Swerea IVF  
Tested for harmful substances.  
www.oeko-tex.com/standard100

## SOFTBALL RSX

2262048

Modernisierter Schnitt für unser klassisches Printer Modell. Rundhalspullover mit Halbmond im Nacken. Taillen- und Ärmelbündchen mit 2x2 Rib für eine optimale Passform.



100 400 600 632



728 120 935 900



Material: **60% Baumwolle, 40% Polyester**  
**85% Baumwolle, 15% Viskose (Fb. )**  
Grammatur: 280 g/m<sup>2</sup>  
Größen: XS-5XL



OEKO-TEX®  
CONFIDENCE IN TEXTILES  
**STANDARD 100**  
SE 14-218 Swerea IVF  
Tested for harmful substances.  
www.oeko-tex.com/standard100



## ROUNDERS RSX

2262053

Sweatshirt mit Rollkragen, 1/2-Zipper und Rippenbündchen am Ärmelabschluß und Bund.



100 400 600 632



728 120 935 900



Material: **60% Polyester, 40% Baumwolle**  
**85% Baumwolle, 15% Viskose (Fb. 120)**  
Grammatur: 280 g/m<sup>2</sup>  
Größen: XS-5XL



OEKO-TEX®  
CONFIDENCE IN TEXTILES  
**STANDARD 100**  
SE 14-218 Swerea IVF  
Tested for harmful substances.  
www.oeko-tex.com/standard100





## FASTPITCH RSX FASTPITCH LADIES ♀

2262049

2262050

Modernisierter Schnitt für unser klassisches Printer Modell. Kapuzenpullover mit Halbmond im Nacken. Taillen- und Ärmelbündchen mit 2x2 Rib für optimale Passform. Stopper an der Kordel in Kontrastfarbe. Ersatz-Stopper können separat gekauft werden.



100

400

600

632



728

120

935

900

Material: **60% Baumwolle, 40% Polyester**  
**85% Baumwolle, 15% Viskose (Fb.120)**  
Grammatur: 280 g/m<sup>2</sup>  
Größen: Herren: S-5XL  
Damen: XS-XXL



OEKO-TEX®  
CONFIDENCE IN TEXTILES  
**STANDARD 100**  
SE 14-219 Swerea IVF  
Tested for harmful substances.  
www.oeko-tex.com/standard100



## JAVELIN RSX JAVELIN LADIES ♀

2262054

2262055

Sweatshirtjacke. Reißverschluss in Kontrastfarbe vorne und an den Taschen. Damen Jacke mit rahmengenähten Taschen und geripptem Kragen. Herrenmodell mit seitlichen Reißverschlusstaschen.



100

400

600

632



728

120

935

900



Material: **60% Baumwolle, 40% Polyester gebürstete Innenseite**  
**85% Baumwolle, 15% Viskose (Fb. 120)**  
Grammatur: 280 g/m<sup>2</sup>  
Größen: Herren: S-5XL  
Damen: XS-XXL



## OVERHEAD COLLEGE JACKET OVERHEAD COLLEGE JACKET LADIES ♀

2262051

2262052

Kapuzenjacke. Reißverschluss in Kontrastfarbe, Kängurutaschen und Kordelzug in der Kapuze. Farblich abgestimmtes Kapuzenfutter aus Single Jersey.



100

400

600

632



728

120

935

900



Material: **60% Baumwolle, 40% Polyester gebürstete Innenseite**  
**85% Baumwolle, 15% Viskose (Fb. 120)**  
Grammatur: 280 g/m<sup>2</sup>  
Größen: Herren: S-5XL  
Damen: XS-XXL





## CORNELL CORNELL LADIES ♀

2132022  
2122038

College-Sweater mit kurzem Stehkragen, in French Terry Topqualität.



555

600



121

900



Material: **100% Baumwoll-Terry, enzymgewaschen**  
Grammatur: 250 g/m<sup>2</sup>  
Größen: Herren: S-3XL  
Damen: 34/XS-44/XXL

OEKO-TEX®  
CONFIDENCE IN TEXTILES  
**STANDARD 100**  
SE 14-218 Swerea IVF  
Tested for harmful substances.  
www.oeko-tex.com/standard100



## DUKE DUKE LADIES ♀

2132023  
2122039

Kapuzenjacke in French Terry Topqualität. Metallreißverschluss vorne und an den Taschen. Kordelzug in der Kapuze.



555

600



121

900



Material: **100% Baumwoll-Terry, enzymgewaschen**  
Grammatur: 280 g/m<sup>2</sup>  
Größen: Herren: S-3XL  
Damen: XS-XXL

OEKO-TEX®  
CONFIDENCE IN TEXTILES  
**STANDARD 100**  
SE 14-218 Swerea IVF  
Tested for harmful substances.  
www.oeko-tex.com/standard100



**PARKWICK**  
**PARKWICK LADIES ♀**

2111033  
2121034

Kapuzenjacke aus Doubleface-Material, Baumwolle außen und Fleece innen. Metallreißverschlüsse vorne und an der Brusttasche. Rippenbündchen am Bund und an den Ärmeln.



131

406

606

600

900

Material: **100% Baumwolle außen, 100% Polyester innen**  
Grammatur: 320 g/m<sup>2</sup>  
Größen: Herren: S-3XL  
Damen: XS-XXL

DOUBLE  
FACE





## POWERSLIDE ZIP POWERSLIDE ZIP LADIES ♀

**NEU** 2262058  
**NEU** 2262059

Sweatjacke aus Stretch-Material für sportliche Aktivitäten. Vordertaschen, Kontrast-Reißverschlüsse und dekorative Flachnähte.



Material: **100% Polyester**  
Grammatur: 280 g/m<sup>2</sup>  
Größen: Herren: S-5XL  
Damen: XS-3XL



**OEKO-TEX®**  
CONFIDENCE IN TEXTILES  
**STANDARD 100**  
SE 14-218 Swerea IVF  
Tested for harmful substances.  
www.oeko-tex.com/standard100



## LAYBACK HOODIE LAYBACK HOODIE LADIES ♀

**NEU** 2262056  
**NEU** 2262057

Kapuzenjacke aus Stretch-Material für sportliche Aktivitäten. Vordertaschen, Kontrast-Reißverschlüsse und dekorative Flachnähte.



Material: **100% Polyester**  
Grammatur: 280 g/m<sup>2</sup>  
Größen: Herren: S-5XL  
Damen: XS-3XL



**OEKO-TEX®**  
CONFIDENCE IN TEXTILES  
**STANDARD 100**  
SE 14-218 Swerea IVF  
Tested for harmful substances.  
www.oeko-tex.com/standard100



## OAKDALE OAKDALE LADIES ♀

021062

021063

Ein sportlicher Kapuzensweater aus weichem, elastischem und komfortablen Polyester. Kapuze mit Mesh Fütterung und Kordelzug. Känguru Fronttasche mit versteckter Zip-Tasche und Kopfhörerführung.



92

95



580

99



Material: **100% Polyester Twill**  
Grammatur: 215 g/m<sup>2</sup>  
Größen: Herren: XS-3XL  
Damen: XS-3XL

OEKO-TEX®  
CONFIDENCE IN TEXTILES  
**STANDARD 100**  
SE 14-218 Swerea IVF  
Tested for harmful substances.  
www.oeko-tex.com/standard100



## OTTAWA OTTAWA LADIES ♀

021064

021065

Kapuzenjacke aus weichem, elastischem und komfortablen Polyester. Kapuze mit Mesh und Kordelzug. Zwei Fronttaschen mit Zip und Kopfhörerführung. Zwei In-entaschen.



92

95



580

99

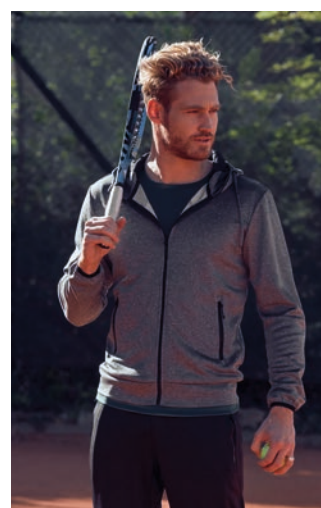

Material: **100% Polyester Twill**  
Grammatur: 215 g/m<sup>2</sup>  
Größen: Herren: XS-3XL  
Damen: XS-3XL

OEKO-TEX®  
CONFIDENCE IN TEXTILES  
**STANDARD 100**  
SE 14-218 Swerea IVF  
Tested for harmful substances.  
www.oeko-tex.com/standard100





## BASIC ACTIVE ROUNDNECK

NEU 021010

Unisex Sweatshirt mit Rundhalsausschnitt aus Spun dyed Polyester. Überzeugt durch umweltschonende Färbung des Materials. Raglanschnitt und eine Ton-in-Ton Reißverschlusstasche am linken Oberarm. Fischgräten-Nackenband und Rippenbündchen am unteren Ärmel und Saum. Headset-Öffnung für Kopfhörer.



**Lieferbar ab Mitte März**

Material: **100% Spun Dyed Polyester**  
Grammatur: 280 g/m<sup>2</sup>  
Größen: XS-3XL

OEKO-TEX®  
CONFIDENCE IN TEXTILES  
**STANDARD 100**  
SE 14-218 Swerea IVF  
Tested for harmful substances.  
www.oeko-tex.com/standard100



## BASIC ACTIVE HALF ZIP

NEU 021013

Unisex Half-Zip Sweater aus Spun dyed Polyester. Überzeugt durch umweltschonende Färbung des Materials. Kängurutasche und eine Ton-in-Ton Reißverschlusstasche am linken Oberarm. Fischgräten-Nackenband und Rippenbündchen am unteren Ärmel und Saum. Headset-Öffnung für Kopfhörer.



**Lieferbar ab Mitte März**

Material: **100% Spun Dyed Polyester**  
Grammatur: 280 g/m<sup>2</sup>  
Größen: XS-3XL

OEKO-TEX®  
CONFIDENCE IN TEXTILES  
**STANDARD 100**  
SE 14-218 Swerea IVF  
Tested for harmful substances.  
www.oeko-tex.com/standard100



## BASIC ACTIVE HOODY

NEU 021011



Unisex-Kapuzensweater aus Spun dyed Polyester. Überzeugt durch umweltschonende Färbung des Materials. Kängurutasche und Ton-in-Ton-Ärmeltasche mit Reißverschluss. Flacher Kapuzen-Kordelzug, Nackenband mit Fischgrätenmuster, gerippte Ärmelabschlüsse und gerippter Bund. Headset-Öffnung für Kopfhörer.



**lieferbar ab Mitte März**

Material: **100% Spun Dyed Polyester**  
Grammatur: 280 g/m<sup>2</sup>  
Größen: XS-3XL



OEKO-TEX®  
CONFIDENCE IN TEXTILES  
**STANDARD 100**  
SE 14-218 Swerea IVF  
Tested for harmful substances.  
www.oeko-tex.com/standard100

## BASIC ACTIVE HOODY FZ BASIC ACTIVE HOODY FZ LADIES ♀

NEU 021014

NEU 021015



Unisex Kapuzensweaterjacke aus Spun dyed Polyester mit Ton-in-Ton-Reißverschluss, zwei Fronttaschen mit Reißverschluss und am linken Oberarm eine Ärmeltasche mit Reißverschluss. Flacher Kapuzen-Kordelzug, Nackenband mit Fischgrätenmuster, gerippte Ärmelabschlüsse und gerippter Bund. Headset-Öffnung für Kopfhörer.



**lieferbar ab Mitte März**

Material: **100% Spun Dyed Polyester**  
Grammatur: 280 g/m<sup>2</sup>  
Größen: Herren: XS-3XL  
Damen: XS-XXL



OEKO-TEX®  
CONFIDENCE IN TEXTILES  
**STANDARD 100**  
SE 14-218 Swerea IVF  
Tested for harmful substances.  
www.oeko-tex.com/standard100

## BASIC ACTIVE CARDIGAN

NEU 021016



Unisex-Cardigan aus Spun dyed Polyester mit Ton-in-Ton-Reißverschluss, zwei Fronttaschen mit Reißverschluss und am linken Oberarm eine Ärmeltasche mit Reißverschluss. Nackenband mit Fischgrätenmuster, gerippte Ärmelabschlüsse und gerippter Bund. Headset-Öffnung für Kopfhörer.



**lieferbar ab Mitte März**

Material: **100% Spun Dyed Polyester**  
Grammatur: 280 g/m<sup>2</sup>  
Größen: XS-3XL



OEKO-TEX®  
CONFIDENCE IN TEXTILES  
**STANDARD 100**  
SE 14-218 Swerea IVF  
Tested for harmful substances.  
www.oeko-tex.com/standard100



## PREMIUM OC ROUNDNECK PREMIUM OC ROUNDNECK LADIES ♀

NEU 021000  
NEU 021001

Unser feinstes Rundhals-Sweatshirt aus Bio-Baumwolle und Recyclingpolyester. Dekorative Flatlock-Raglanärmel und schöne Flatlock-Dekoration vorne für einen zeitgemäßen Look. Versteckte Seitentasche mit Reißverschluss. CVC French Terry, Fischgräten-Nackenband und Rippenbündchen am unteren Ärmel und Saum. Elastische Rippe 1 x 1. Spezielle Headset-Öffnung für Kopfhörer.



Lieferbar ab Mitte April

Material: **85% ökologisch angebaute Baumwolle, 15% Polyester**  
Grammatur: 300 g/m<sup>2</sup>  
Größen: Herren: XS-3XL  
Damen: 34/XS-44/XXL



OEKO-TEX®  
CONFIDENCE IN TEXTILES  
STANDARD 100  
SE 14-218 Swerea IVF  
Tested for harmful substances.  
www.oeko-tex.com/standard100



## PREMIUM OC CARDIGAN PREMIUM OC CARDIGAN LADIES

NEU 021006  
NEU 021007

Unser feinstes Cardigan aus Bio-Baumwolle und Recyclingpolyester mit YKK Reißverschluss in Antik-Optik. Zwei Fronttaschen mit YKK-Reißverschluss, Flatlock-Zierrnähte für einen modernen Look. CVC French Terry, Nackenband mit Fischgrätenmuster, gerippte Ärmelabschlüsse und gerippter Bund. Elastischer Rippbund 1 x 1. Spezielle Headset-Öffnung für Kopfhörer.

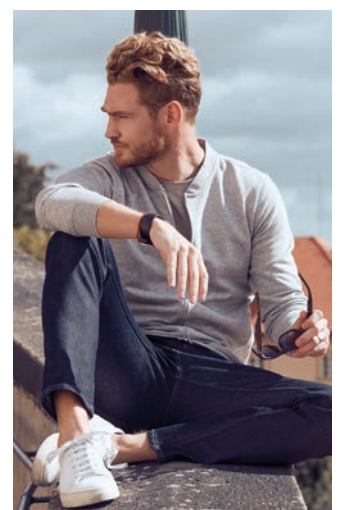

Lieferbar ab Mitte April

Material: **85% ökologisch angebaute Baumwolle, 15% Polyester**  
Grammatur: 300 g/m<sup>2</sup>  
Größen: Herren: XS - 3XL  
Damen: 34/XS - 44/XXL



OEKO-TEX®  
CONFIDENCE IN TEXTILES  
STANDARD 100  
SE 14-218 Swerea IVF  
Tested for harmful substances.  
www.oeko-tex.com/standard100



## PREMIUM OC HOODY PREMIUM OC HOODY LADIES ♀

NEU 021002  
NEU 021003

Unser feinsten Kapuzensweater aus Bio-Baumwolle und Recyclingpolyester. Zwei Fronttaschen mit YKK-Reißverschluss. Kapuzen-Kordelzug mit Metallabschlüssen und Flatlock-Zierrähten für einen modernen Look. CVC French Terry, Nackenband mit Fischgrätenmuster, gerippte Ärmelabschlüsse und gerippter Bund. Elastischer Rippbund 1 x 1. Spezielle Headset-Öffnung für Kopfhörer.



925

95



955

580

99



Lieferbar ab Mitte April

Material: **85% ökologisch angebaute Baumwolle, 15% Polyester**  
Grammatur: 300 g/m<sup>2</sup>  
Größen: Herren: XS-3XL  
Damen: 34/XS-44/XXL



OEKO-TEX®  
CONFIDENCE IN TEXTILES  
STANDARD 100  
SE 14-218 Swerea IVF  
Tested for harmful substances.  
www.oeko-tex.com/standard100



## PREMIUM OC HOODY FZ PREMIUM OC HOODY FZ LADIES ♀

NEU 021004  
NEU 021005

Unsere feinste Kapuzensweatjacke aus Bio-Baumwolle und Recyclingpolyester mit YKK-Reißverschluss in Antik Optik. Zwei Fronttaschen mit YKK-Reißverschluss. Kapuzen-Kordelzug mit Metallabschlüssen und Flatlock-Zierrähten für einen modernen Look. CVC French Terry, Nackenband mit Fischgrätenmuster, gerippte Ärmelabschlüsse und gerippter Bund. Elastischer Rippbund 1 x 1. Spezielle Headset-Öffnung für Kopfhörer.



925

95



955

580

99



Lieferbar ab Mitte April

Material: **85% ökologisch angebaute Baumwolle, 15% Polyester**  
Grammatur: 300 g/m<sup>2</sup>  
Größen: Herren: XS - 3XL  
Damen: 34/XS - 44/XXL



OEKO-TEX®  
CONFIDENCE IN TEXTILES  
STANDARD 100  
SE 14-218 Swerea IVF  
Tested for harmful substances.  
www.oeko-tex.com/standard100







## PREMIUM OC PANTS PREMIUM OC PANTS LADIES ♀

**NEU** 021008  
**NEU** 021009



Unsere feinste Jogginghose aus Bio-Baumwolle und Recyclingpolyester. Ein etwas breiterer Hüftbund und breite Beinabschlussbündchen sorgen für einen hohen Tragekomfort und modernen Look. Bund mit Kordelzug und Metallabschlüssen. CVC French Terry, gerippte Beinabschlüsse. Elastischer Rippbund 1 x 1. Passend zur Premium OC Serie auf Seite 60/61.



95

580

99



**lieferbar ab Mitte April**

Material: **85% ökologisch angebaute Baumwolle, 15% Polyester**  
Grammatur: 300 g/m<sup>2</sup>  
Größen: Herren: XS-3XL



## BASIC ACTIVE PANTS

**NEU** 021017



Unisex Jogginghose aus Spun dyed Polyester. Elastischer Bund mit flachem Kordelzug. Zwei Vordertaschen mit Reißverschluss, elastisches Beinende mit Reißverschluss. Passend zur Basic Active Serie auf Seite 58/59.



95

580

99



**lieferbar ab Mitte März**

Material: **100% Spun Dyed Polyester**  
Grammatur: 280 g/m<sup>2</sup>  
Größen: Unisex XS - 3XL



**OEKO-TEX®**  
CONFIDENCE IN TEXTILES  
**STANDARD 100**  
SE 14-218 Swerea IVF  
Tested for harmful substances.  
www.oeko-tex.com/standard100



## BASIC PANTS BASIC PANTS JUNIOR

021037

021027

Sweathose. Kordelzug im Bund und elastische Beinabschlüsse. Passend zur Basic Serie auf Seite 44-47.



580

55

35

95

955

99



Material: **65% Polyester, 35% Baumwolle**  
Grammatur: 280 g/m<sup>2</sup>  
Größen: Unisex XS - 3XL



**OEKO-TEX®**  
CONFIDENCE IN TEXTILES  
**STANDARD 100**  
SE 14-218 Swerea IVF  
Tested for harmful substances.  
www.oeko-tex.com/standard100

Unisex-Hose, die zu der Ottawa-Jacke passt. Neue moderne Passform und Design. Elastischer Tunnelzug in der Taille. Reißverschlüsse an Vordertaschen, Rücktaschen und Beinabschluss. Passend zur Sweatjacke Ottawa S. 59.



99

95



Material: **100% Polyester**  
Grammat: 215 g/m<sup>2</sup>  
Größen: XS-XXL

OEKO-TEX®  
CONFIDENCE IN TEXTILES  
**STANDARD 100**  
SE 14-218 Swerea IVF  
Tested for harmful substances.  
www.oeko-tex.com/standard100



Sportliche Unisex-Shorts, Kontraststreifen an den Seitennähten, zwei Eingriffstaschen vorne und eine Gesäßtasche mit Reißverschluss, Netzfutter, Bund mit elastischem Kordelzug.



00/58

35/00

58/00

99/00



Material: **100% Polyester**  
Grammat: 135 g/m<sup>2</sup>  
Größen: XS-XXL







# 04 FLEECE







## BASIC MICRO FLEECE JACKET BASIC MICRO FLEECE LADIES ♀

023914  
023915

Jacke aus Microfleece mit 2 Außen- und 2 praktischen Innentaschen. Für Kopfhörer geeignet und mit SBS Reißverschlüssen. Das Fleece passt perfekt zu unserer Basic Softshell Jacke.



00

18

35



55

580

10



605

96

99



Material: **100% Polyester, antipilling Microfleece**  
Grammatur: 190 g/m<sup>2</sup>  
Größen: Herren: XS-3XL (580, 96, 99: XS-4XL)  
Damen: 34/XS-44/XXL

OEKO-TEX®  
CONFIDENCE IN TEXTILES  
**STANDARD 100**  
SE 14-218 Swerea IVF  
Tested for harmful substances.  
www.oeko-tex.com/standard100



*Printer*  
ACTIVE WEAR

RED  
FLAG

## TWOHAND TWOHAND LADIES ♀

2261508  
2261509

Microfleece-Jacke für sportliche Aktivität. Zwei Seitentaschen, Reißverschlüsse in Kontrastfarbe und dekorative Flatlock-Nähte an den Ärmeln. Elastische Einfassung an Bund und Ärmeln.



305

400

530

600



730

950

900

Material: **100% Polyester**  
Grammatur: 180 g/m<sup>2</sup>  
Größen: Herren: S-5XL  
Damen: XS-3XL



## RAILWALK RAILWALK LADIES ♀

2261512  
2261513

Funktioneller Sweater aus Microfleece mit kurzem Reißverschluss. Zwei Seitentaschen, Reißverschlüsse in Kontrastfarbe und dekorative Flatlock-Nähte an den Ärmeln. Elastische Einfassung an Bund und Ärmelabschlüssen.



305 400 530 600



730 950 900

Material: **100% Polyester**  
Grammatur: 180 g/m<sup>2</sup>  
Größen: Herren: S-5XL  
Damen: XS-3XL



## SWITCH SWITCH LADIES ♀

2261510  
2261511

Kapuzenpullover aus funktionellem Microfleece. Kängurutasche und elastische Kordel in der Kapuze.



305 400 530 600



730 950 900

Material: **100% Polyester**  
Grammatur: 180 g/m<sup>2</sup>  
Größen: Herren: S-5XL  
Damen: XS-3XL





## FRONTFLIP FRONTFLIP LADIES ♀

2261504  
2261505

Dicker, beidseitig angerauter Fleecepullover mit kurzem Reißverschluss. Reißverschluss in Kontrastfarbe und dekorative Flatlock-Nähte an den Ärmeln. Elastische Einfassung an Bund und Ärmelabschlüssen.



305 400 530 600



730 950 900

Material: **100% Polyester**  
Grammatur: 280 g/m<sup>2</sup>  
Größen: Herren: S-5XL  
Damen: XS-3XL



## ROCKET ROCKET LADIES ♀

2261502  
2261503

Dicke, beidseitig angeraute Fleecejacke. Zwei Seitentaschen mit Reißverschlüssen in Kontrastfarbe. Dekorative Flatlock-Nähte an den Ärmeln. Elastische Einfassung an Bund und Ärmelabschlüssen.



305 400 530 600



730 950 900

Material: **100% Polyester**  
Grammatur: 280 g/m<sup>2</sup>  
Größen: Herren: S-5XL  
Damen: XS-3XL



## **SPEEDWAY** **SPEEDWAY LADIES ♀**

2261500  
2261501

Fleece-Jacke mit zweifarbigen Reißverschlüssen vorne und an den Taschen. Dekorative Flatlock-Nähte. Mit verschiedenfarbigen Reißverschluss-Zippfern kann die Jacke den Firmenfarben angepasst werden.



100 400 600 632



728 900 935



Material: **100% Polyester Microfleece**  
Grammatur: 280 g/m<sup>2</sup>  
Größen: Herren: S-5XL  
Damen: XS-XXL



## **SIDEFLIP** **SIDEFLIP LADIES ♀**

2261506  
2261507

Dicke, beidseitig angeraute Fleeceweste. Zwei Seitentaschen, Reißverschlüsse in Kontrastfarbe. Elastische Einfassung am Bund.



305 400 530 600



730 950 900

Material: **100% Polyester**  
Grammatur: 280 g/m<sup>2</sup>  
Größen: Herren: S-5XL  
Damen: XS-3XL





**RICH HILL**  
**RICH HILL LADIES ♀**

**NEU** 2131503  
**NEU** 2121503

Hochwertige Struktur-Fleecejacke. Dekorative Ziernähte. Elastischer Paspelierung. Vordertaschen mit Reißverschlüssen. Innen gebürstet für ein angenehmes Tragegefühl. Antipilling behandelt.



Material: **100% Polyester**  
Grammatur: 320 g/m<sup>2</sup>  
Größen: Herren: S-3XL  
Damen: XS-XXL



**RICHMOND**  
**SANTA ANA ♀**

2132017  
2122034

Hochwertige Struktur-Fleecejacke mit Kapuze. Dekorative Ziernähte. Elastische Paspelierung. Vordertaschen mit Reißverschlüssen. Innen gebürstet für ein angenehmes Tragegefühl. Antipilling behandelt.



Material: **100% Polyester**  
Grammatur: 320 g/m<sup>2</sup>  
Größen: Herren: S-3XL  
Damen: XS-XXL



**RICHMOND WESTE**  
**SANTA ANA WESTE LADIES ♀**

23132017

23122034

Hochwertige Struktur-Fleeceweste mit dekorativen Ziernähten und elastischer Paspelierung. Vordertaschen mit Reißverschlüssen. Innen gebürstet für ein angenehmes Tragegefühl. Antipilling behandelt.



135



135



Material: **100% Polyester**  
Grammatur: 320 g/m<sup>2</sup>  
Größen: Herren: S-3XL  
Damen: XS-XXL



**MILES**  
**MILES LADIES ♀**

2131501

2121501

Weiche, glatte Fleecejacke. Das Material ist «Waffelgestrickt» für beste Isolierung und Feuchtigkeitstransport. Mesh-gefüttete Taschen, mit zusätzlichen Belüftungsöffnungen. Windleiste hinter dem Hauptreißverschluss. Daumenöffnung am Ärmelende.



542

600

900



Material: **94% Polyester, 6% Spandex**  
Grammatur: 330 g/m<sup>2</sup>  
Größen: Herren: S-3XL  
Damen: XS-XXL







# 05 JACKEN & WESTEN







## BASIC SOFTSHELL WESTE

## BASIC SOFTSHELL WESTE LADIES ♀

020911

020916

Softshellweste mit drei Außen- und zwei Innentaschen. Ton-in-Ton Reißverschlüsse von SBS. Elastischer Abschluss an Bund und Ärmelausschnitt.



00

10

18



35

605

55



580

96

99



Material: **96% Polyester, 4% Spandex**  
Grammatur: 280 g/m<sup>2</sup>  
Größen: Herren: XS-3XL (Fb. 580, 99: XS-5XL)  
Damen: XS/34-XXL/44 (Fb. 580, 99: 34/XS-44/3XL)



OEKO-TEX®  
CONFIDENCE IN TEXTILES  
**STANDARD 100**  
SE 14-218 Swerea IVF  
Tested for harmful substances.  
[www.oeko-tex.com/standard100](http://www.oeko-tex.com/standard100)



Printer  
ACTIVE WEAR

THE  
ESSENTIALS

## TRIAL SOFTSHELL WESTE

## TRIAL SOFTSHELL WESTE LADIES ♀

2261059

2261060

Softshellweste mit Stretchanteil. Zweifarbiger Reißverschluss vorne und an den Taschen. Elastische Bündchen am Saum und an den Armöffnungen Kordelzug im Bund. Mit verschiedenfarbigen Reißverschluss-Zipperrn kann die Jacke den Firmenfarben angepasst werden.



100

400

728



623

600

935

900



Material: **96% Polyester, 4% Spandex**  
Grammatur: 280 g/m<sup>2</sup>  
Größen: Herren: S-5XL  
Damen: XS-XXL



## BASIC SOFTSHELL JACKE BASIC SOFTSHELL JACKE LADIES ♀

020910  
020915

Softshelljacke mit drei Außen- und zwei Innentaschen. Ton-in-Ton Reißverschlüsse von SBS. Elastischer Abschluss an Bund und Ärmelbündchen.



Material: **96% Polyester, 4% Spandex**  
Grammatur: 280 g/m<sup>2</sup>  
Größen: Herren: XS-3XL (Fb. 580, 99: XS-5XL)  
Damen: XS/34-XXL/44 (Fb. 580, 99: XS/34-3XL/46)



## BASIC SOFTSHELL HOODY BASIC SOFTSHELL HOODY LADIES ♀ BASIC SOFTSHELL HOODY JUNIOR

020912  
020917  
Junior 020909

Bequeme Softshelljacke mit abnehmbarer Kapuze, 3 Außentaschen mit Reißverschlüssen und 2 Innentaschen. Ton-in-Ton Reißverschlüsse. Ärmel mit Klettverschluss am Bündchen. Junior: Elastischer Abschluss an Bund- und Ärmelbündchen.

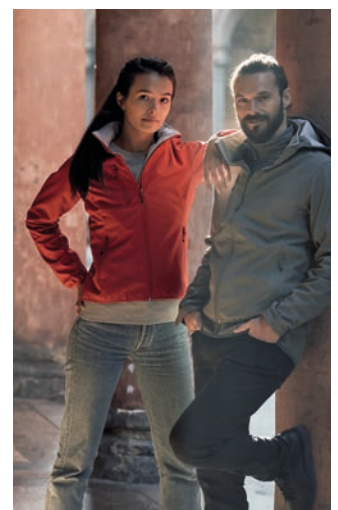

Material: **96% Polyester, 4% Spandex**  
Grammatur: 280 g/m<sup>2</sup>  
Größen: Herren: XS-3XL (Fb. 580, 99: XS-5XL)  
Damen: XS/34-XXL/44 (Fb. 580, 99: 34/XS-46/3XL)  
Junior: 120, 140, 160





## VERT VERT LADIES ♀

2261049  
2261050

Softshelljacke mit funktioneller Membrane und wärmendem Fleecefutter. YKK-Reißverschlüsse. Elastische Einfassung an der Kapuze und verstellbare Ärmelbündchen.



Material: **96% Polyester, 4% Elastan**  
Grammatur: 280 g/m<sup>2</sup>  
Größen: Herren: S-5XL  
Damen: XS-3XL



**HARVEST**  
sportsWear

## LOCKWOOD LOCKWOOD LADIES ♀

2131502  
2121502

Robuste, funktionelle Fleece Jacke mit elastischer wind- und wasserabweisender Membrane. Front und Rücken in Piqué Optik. Ärmel, Seiten und Innen mit kuscheligem Fleece. Stretch-Bündchen an Ärmeln und unterem Saum. Gestricktes Piqué-Softshell Material, mit Fleece überzogen. WP 3.000 / MVP 3.000



Material: **100% Polyester**  
Grammatur: 330 g/m<sup>2</sup>  
Größen: Herren: S-3XL  
Damen: XS-XXL

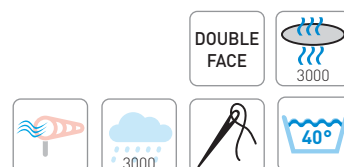

## TRIAL TRIAL LADIES ♀

2261044

2261045

Softshelljacke mit Stretchanteil. Zweifarbiger Reißverschluss vorne und an den Taschen. Ärmel mit Klett verstellbar und Kordelzug im Bund. Mit verschiedenfarbigen Reißverschluss-Zipperrn kann die Jacke den Firmenfarben angepasst werden. In-Tasche mit Reißverschluss.



Material: **96% Polyester, 4% Spandex**  
Grammatur: 280 g/m<sup>2</sup>  
Größen: Herren: S-5XL  
Damen: XS-XXL

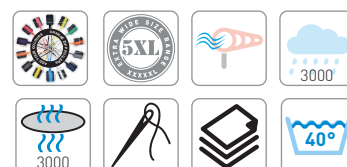

## PRINTER KARTING PRINTER KARTING LADIES ♀

**NEU** 2261061

**NEU** 2261062

Softshelljacke mit abnehmbarer Kapuze. Wasser- und windabweisend (3000WP/3000Mvp). Bund mit Gummizug und über Klettverschluss verstellbare Ärmelabschlüsse. Reflektierende Paspelierung auf der Rückseite für bessere Sichtbarkeit. Reißverschluss und Reißverschlusspuller im klassischen Printer Essentials-Look.



Material: **96% Polyester, 4% Elastan, Futter: 100% Polyester**  
Grammatur: 280 g/m<sup>2</sup>  
Größen: Herren: S-5XL  
Damen: XS-XXL

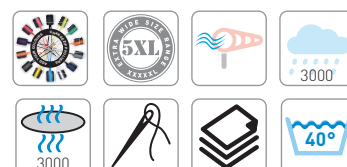



**TULSA**  
**TULSA LADIES** ♀  
**TULSA JUNIOR**

150862  
 150863  
 Junior 150162

Softshelljacke mit kontrastfarbenem Microfleece auf der Innenseite. Winddicht und wasserabweisend. Kapuze und Ärmelbündchen durch Klettverschluss verstellbar. Elastischer Kordelzug mit Stopper in der abnehmbaren Kapuze und im Bund. Verschließbare Brust-, Front- und Ärmeltaschen, sowie eine Innentasche.



Material: **95% Polyester, 5% Elastan, Futter: 100% Polyester**  
 Grammatur: 290 g/m<sup>2</sup>  
 Größen: Herren: S-4XL  
 Damen: S-XXL  
 Kinder: 120, 140, 160



**MILFORD JACKET**  
**MILFORD JACKET LADIES** ♀

020927  
 020928

Zwei Seitentaschen. Reflektierende Paspeln um die Brusttasche. 2 Innentaschen, abnehmbare Kapuze. Verstellbare Ärmelbündchen und Kordelzug im Bund. TPU Membrane und Fleece.



Material: **Obermaterial: 96% Polyester, 4% Spandex**  
**Futter: 100% Polyester**  
 Grammatur: 280 g/m<sup>2</sup>  
 Größen: Herren: XS-3XL (580, 99: XS-4XL)  
 Damen: S/36-XXL/44 (580, 99: -3XL)

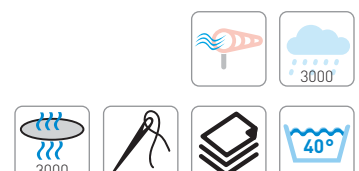

## SKELETON SKELETON LADIES ♀

2261035  
2261041

Gefütterte Softshelljacke mit abnehmbarer Kapuze, ergonomisch geformten Ärmeln, Kordelzug im Bund und Klettverschlüssen an den Ärmelenden. Fronttaschen sowie Brust- und Ärmeltasche mit Reißverschluss. Zwei Innentaschen mit Reißverschluss sowie eine Netztasche.



Material: **100% Polyester mit TPU-Membrane**  
Innenmaterial: **100% Polyesterfleece**  
Wattierung: **100% Polyester**  
Grammatur: 280 g/m<sup>2</sup>  
Größen: Herren: S-5XL  
Damen: XS-XXL

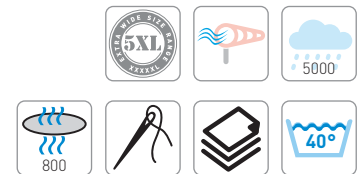

## MOUNT WALL MOUNT WALL LADIES ♀

131020  
131021

Leicht gefütterte Softshelljacke für das ganze Jahr, in zwei verschiedenen Materialien, die einen spannenden Ton-in-Ton-Kontrast erzeugen. Beide Stoffe sind wind- und wasserabweisend. Verstellbare Kapuze zum Abnehmen, Außentaschen mit Reißverschluss und eine Ärmeltasche, elastischer Kordelzug im Bund. Klettverschlüsse und ein leichtes, flexibles Innenbündchen am Ärmelende. Innentasche mit Reißverschluss für Mobiltelefon etc., gummierte Öffnungen für Kopfhörer und eine praktische, große Netz-Innentasche.

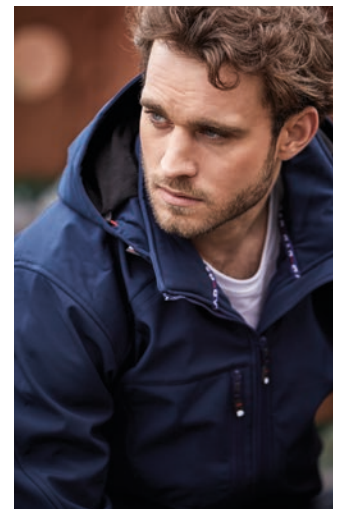

Material: **95% Polyester, 5% Spandex, Futter: 100% Polyester**  
Größen: Herren: S-XXL (990, 855: S-4XL)  
Damen: S-XXL

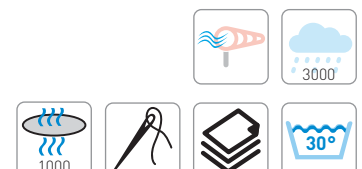



## HUDSON VEST HUDSON VEST LADIES ♀

020974  
020975

Weste mit daunenähnlicher Füllung. Praktische Details wie Innen-/Außentaschen und Kopfhörer-Schleife im Nackenband.

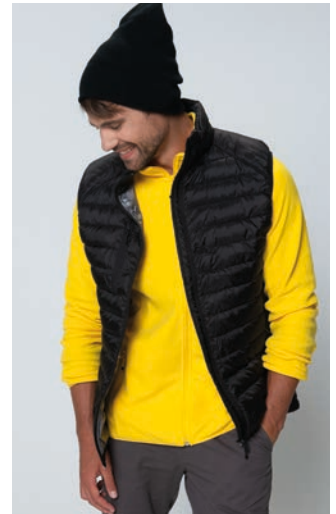

Material: **100% Polyester**  
Größen: Herren: XS-3XL  
Damen: XS-XXL



## HUDSON HUDSON LADIES ♀ HUDSON JUNIOR

020976  
020977  
*Junior* 020905

Moderne Jacke mit daunenähnlicher Wattierung. Praktische Details, wie abnehmbare Kapuze und Taschen mit Reißverschluss. Kopfhörer-Schleife im Nackenband.



Material: **100% Polyester**  
Größen: Herren: XS-3XL  
Damen: XS-XXL  
Junior: 120, 140, 160



## EXPEDITION VEST EXPEDITION VEST LADIES ♀

2261063  
2261064

Wattierte Steppweste mit Softshell Einsätzen über den Schultern. Zwei Außentaschen mit Reißverschluss, innen zwei meshgefüllte Beuteltaschen. Elastisches Band als Abschluss an Saum. Zipper Puller zu allen Essentials Artikel: 2269000, 024201



Material: **Softshell (94% Polyester, 6% Spandex) verbunden mit 100% Polyester Fleece**  
Größen: Herren: S-5XL  
Damen: XS-XXL



## EXPEDITION EXPEDITION LADIES ♀

2261057  
2261058

Wattierte Steppjacke mit Softshell Einsätzen über den Schultern und an den Seiten. Zwei Aussentaschen mit Reißverschluss, innen zwei meshgefüllte Beuteltaschen. Elastisches Band als Abschluss an Saum und Ärmel. Farben, Reißverschlüsse, Zipper Puller sind passend zu allen Essentials Artikel.



Material: **Softshell (94% Polyester, 6% Spandex) verbunden mit 100% Polyester Fleece**  
Größen: Herren: S-5XL  
Damen: XS-XXL





## LEMONT LEMONT LADIES ♀

020918

020919

Moderne Jacke mit daunenähnlicher Füllung und Softshell-Anteilen.  
3 Außentaschen mit Reißverschluss und 2 Innentaschen.  
Kopfhörer-Schleife im Nackenband.



90

580

99

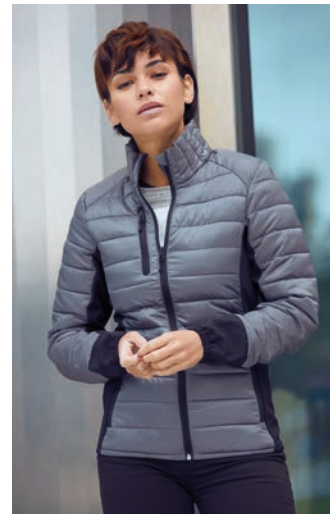

Material: **Hauptmaterial: 100% Polyester; seitl.Einsätze: 96% Polyester, 4% Spandex; Wattierung: 100% Polyester**  
Größen: Herren: XS-XXL  
Damen: XS-XXL



D.A.D.  
SPORTSWEAR

## MABEL MABEL LADIES ♀

131034

131035

Moderne Jacke mit einer daunenähnlichen Wattierung und modischen Details.  
Front-Reißverschluss und Reißverschlüsse an der Brust- und den Seitentaschen  
von YKK. Futter in Kontrastfarbe. Elastischer Bund und Ärmelbündchen. Erhältlich  
als Damen- und Herrenmodell.



855

967

990

Material: **100% Polyester**  
**Wattierung: 100% Polyester**  
**Futter: 100% Polyester**  
Größen: Herren: S-3XL  
Damen: S-XXL



## CUSTER CUSTER LADIES ♀

020933  
020934

Leicht gefütterte Fleece Jacke mit reflektierendem Muster. Zwei Seitentaschen und eine versteckte Ärmeltasche mit Reißverschlüssen, Daumenlöcher am Ärmelabschluss und Kopfhörerführung Innen.



Vorne und hinten mit reflektierender Funktion!

Material: **100% Polyester**  
Größen: Herren: XS-3XL  
Damen: XS-3XL



HARVEST  
sports & wear

## MYERS MYERS LADIES ♀

2131041  
2121038

Hybrid-Jacke aus wind- und wasserabweisendem Softshell und wärmestützender Wattierung mit hoher Atmungsaktivität. Softshell-Bereiche an Ärmeln, Schultern und Kapuze. Microfleece-Innenseite. C6 Behandlung der gesamten Jacke. Verstellbare Kapuze. Elastische Bündchen am Saum und Ärmeln. Zusätzlicher Klettverschluss an Ärmeln für eine optimale Passform. Innentasche mit Reißverschluss. Mesh-Futter im vorderen Bereich. Extra Belüftung durch Fronttasche.



542 600 900

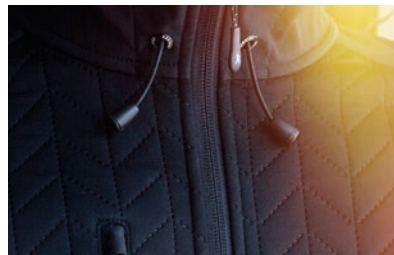

Material: **Soft Shell; 96% Polyester, (4% Elastan, 280 g/m². Verbunden mit 100% PES-Fleece. Thermo gesteppte Interlock mit Microfleece innen: 100% Polyester**  
Größen: Herren: S-3XL  
Damen: XS-XXL







## THE LIGHTWEIGHT DEER RIDGE

- 1. Unheimlich praktisch**
- 2. Vielseitig verwendbar**
- 3. Hightech Thermolite Wattierung**
- 4. Top Design**

Die Jacke kann in der eigenen Seitentasche verstaut werden, wodurch sich das Packmaß auf einen Bruchteil der eigentlichen Größe verringert. Mit der versteckten Kapuze kann die Jacke sowohl als Außenjacke als auch als zusätzliche Wärmeschicht unter einer anderen Jacke getragen werden. Wenn das Thermometer fällt, hält die Thermolite® Microwattierung dank der einzigartigen Isolationseigenschaften schön warm und behaglich. Unsichtbarer Reißverschluß für leichtere Verwendung.

## DEER RIDGE VEST DEER RIDGE VEST LADIES ♀

2131040  
2121037

Gesteppte leichte Weste mit Thermolite® Micro Füllung. Elastische Bündchen am unteren Saum und an den Ärmeln. Die Weste kann in der Fronttasche verpackt werden.



600



900

Material: **100% PES, Cire-Oberfläche innen, 56 g/m2 mit 100% PES Wattierung (Thermolite® Micro, 60 g/m2).  
Futter: 100% Nylon**  
Größen: Herren: S-3XL  
Damen: XS-XXL



## DEER RIDGE DEER RIDGE LADIES ♀

2131039  
2121032

Leichte Steppjacke mit Thermolite® Microwattierung. Durchgehend gefüttert. Kapuze im Kragen (verdeckter Reißverschluss/Wendereißverschluss). Elastische Einfassung am Bund und den Ärmelabschlüssen.



600



900

Material: **100% PES, Cire-Oberfläche innen, 56 g/m2 mit 100% PES Wattierung (Thermolite® Micro, 60 g/m2).  
Futter: 100% Nylon**  
Grammatur: 280 g/m²  
Größen: Herren: S-3XL  
Damen: XS-XXL





Unisex Regenjacke mit verschweißten Nähten und einer Tasche. Die Jacke kann in der Tasche verstaut und mit einer Schlaufe am Gürtel befestigt werden. Auch die Tasche kann bedruckt werden.

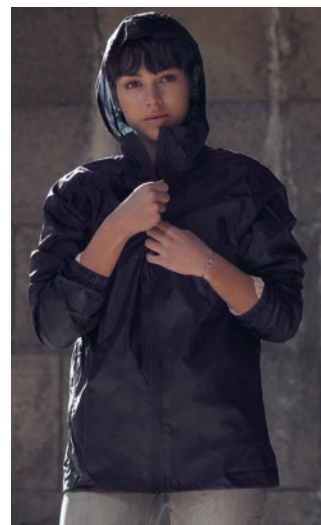

Material: **210T Polyester, PU-Beschichtung.**  
Größen: XS/S-3XL/4XL



*Printer*  
ACTIVE WEAR

RED  
FLAG

**FASTPLANT**  
**FASTPLANT LADIES ♀**

2261047

2261048

Windbreaker-Jacke aus wasserabweisendem Material. Seitentaschen, YKK Reißverschluss in Kontrastfarbe und warmes Innenfutter. Gefütterte Kapuze mit elastischer Einfassung.



Material: **100% Polyester**  
Größen: Herren: S-5XL  
Damen: XS-3XL



Modischer Unisex-Windbreaker mit Kapuze und dekorativen Reißverschlüssen in Metall-Optik. Kontrastfarbe an der Kapuze und den Ärmelbündchen. Netzfutter.



580

96



35

56

99



Material: **100% Polyester mit Silberbeschichtung**  
Größen: XS-3XL



Modischer Unisex-Windbreaker mit Kapuze und dekorativen Reißverschlüssen in Metall-Optik. Kontrastfarbe an der Kapuze und den Ärmelbündchen. Netzfutter.



949

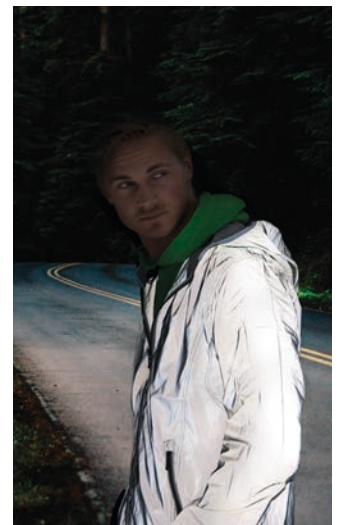

Material: **100% Polyester mit Silberbeschichtung**  
Größen: XS-3XL





## HEADWAY WINDBREAKER

2261046

Leichte Windjacke mit abnehmbarer Kapuze. Die Jacke kann in einer Seitentasche mit extra Tragegriff verstaut werden. Einschließlich verschiedenfarbiger Reißverschluss-Zipper, um die Jacke Ihren Firmenfarben anzupassen.



100 400 632 600



728 900 935



Material: **100% Polyester,**  
Futter: **100% Polyesternetz**  
Größen: XS-5XL



## CLASSIC RAIN JACKET

**NEU** 020939

Klassische Regenjacke mit Metall-Druckknöpfen. Verstellbare Kapuze mit Krempe. 2 Fronttaschen mit Patte. Metall-Belüftungsösen unter den Ärmeln, getappte Nähte, WP 8000.



55 66



580 99

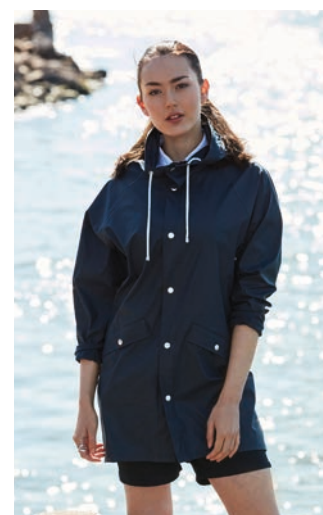

Material: **100% Polyamid Ripstop mit PU-Beschichtung.**  
Grammatur: 136 g/m<sup>2</sup>  
Größen: XS/S-3XL/4XL



Eine schöne sportliche und wasserdichte Unisexjacke. Verschweißte Nähte, 2 Fronttaschen mit Reißverschlüssen. Klettverschluss am Ärmelbund. Verstellbare Kapuze.



35

55



580

99



Lieferbar ab Mitte März

Material: **100% Polyester**

Größen: XS-3XL



Printer  
ACTIVE WEAR

THE  
ESSENTIALS

## FLAT TRACK FLAT TRACK LADIES ♀

2261042

2261043

Sportliche Outdoor-Jacke mit Polyester-Futter und vielen praktischen Taschen. Zweifarbiger Reißverschluss vorne. Dekorative Steppnähte und ein modischer Schnitt. Mit verschiedenfarbigen Reißverschluss-Zipperrn kann die Jacke den Firmenfarben angepasst werden.



100

400

600

632



728

900

935



Material: **100% Polyamid, Futter: 100% Polyester**

Größen: Herren: S-5XL

Damen: XS-XXL





Funktionelle Trekking Jacke mit vielen Details. Wasserdichter Reißverschluss an Brust- und Seitentaschen, Innentasche mit Reißverschluss. Getapete Nähte, ein leichtes Mesh Innenfutter, Belüftungen und eine einstellbare Kapuze. Wassersäule WP 5000 / Atmungsaktivität MVP 3000. Passt perfekt zur Hose "Sebring" auf S. 133.



Material: **92% Polyester 8% Spandex TPU**  
Größen: XS-3XL



Funktionelle Hardshell Jacke mit vielen Details. Wasserdichter Reißverschluss an Brust- und Seitentaschen, Innentasche mit Reißverschluss. Einstellbare Kapuze, verschliessbare Manschetten und Tunnelzug im Bund. Wassersäule WP 5000 / Atmungsaktivität MVP 3000



Material: **100% Polyester**  
Größen: Herren: XS-3XL  
Damen: XS-3XL



## COVENTRY COVENTRY LADIES ♀

2131037  
2121026

Funktionelle Sportjacke mit verschweißten Nähten und wasserdichten Reißverschlüssen. Reißverschlussöffnung an der Rückseite und Kapuzenfutter für Sticke rei und Druck. Abnehmbare Kapuze. Elastischer Bund am unteren Saum.



Material: **100% Polyester**  
Größen: Herren: S-3XL  
Damen: XS-XXL



## ISLANDBLOCK ISLANDBLOCK LADIES ♀

2131038  
2121031

Funktionelle, trendige Outdoor-Jacke mit modernem Schnitt. Reißverschlüsse unter den Armen für optimale Belüftung. Seitentaschen, Brusttasche, Ärmeltasche und eine Innentasche. Cordura-Verstärkung an den Ellenbögen und am unteren Rücken. Hoher Kragen, einstellbare Kapuze, reflektierende Paspeln in Grundfarbe und wasserdichte Reißverschlüsse in Kontrastfarbe.



Material: **100% Polyester**  
Größen: Herren: S-3XL  
Damen: XS-XXL





# KINGSLAKE KINGSLAKE LADIES ♀

020970

020972

Gefütterte, wind- und wasserdichte Jacke. 4 Außentaschen mit Reißverschluss, eine Innen- und zwei Netztaschen. Abnehmbare Kapuze und verborgene Ärmelbündchen. Kopfhörer geeignet. WP3000/MVP 3000.

1] Abnehmbare Kapuze.

2] Wind- und Wasserdicht.

3] Versteckte Manschetten am Ärmelabschluss.

4] 3 Innen- und 4 Aussentaschen.

5] Perfekte Jacke für jeden Tag.

6] Ärmel mit vorgeformten Ellbogen.



Material: **Obermaterial: 100% Polyester mit PU-Beschichtung; Futter und Wattierung: 100% Polyester**  
Größen: Herren: XS-3XL  
Damen: XS-XXL

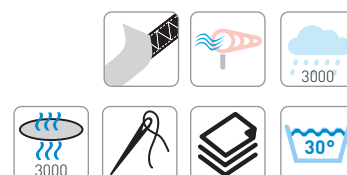

## COLORADO COLORADO LADIES ♀

NEU 020931  
NEU 020932

Wattierte Winterjacke mit abnehmbarer Kapuze. Wasserdichtes und atmungsaktives Gewebe. Brusttasche rechts und seitliche Eingrifftaschen mit wasserdichten Reißverschlüssen. Netztaschen innen. Versteckte Manschetten am Ärmelabschluss. Verstellbarer Kordelzug an Saum und Kapuze. Damenversion mit verstellbarem Kordelzug an der Taille. Veredelungszugang.



580

99

Material: **100% Polyester, 50D Rippstopp**  
Größen: Herren: XS-3XL  
Damen: XS-XXL





Übergangsjacke mit dünnem Futter, robusten Metallreißverschlüssen und Druckknöpfe für einen modernen Look. Aufrollbare Kapuze, 2 Fronttaschen mit Patte und 2 Brusttaschen mit Reißverschluss. Reißverschlusstasche am linken Oberarm. Innentasche mit Klettverschluss. Kordelzug mit Cut-Detail am Saum. Einstellbare Manschetten. Kopfhörer / Smartphone geeignet. Veredelungsreißverschluss.



99



Material: **100% Polyester**  
Größen: XS-3XL



Gefütterter Parker mit weichem Teddy-Futter in der Kapuze. Brusttasche rechts mit Reißverschluss, 2 Fronttaschen mit Magneten und Innentasche mit Reißverschluss. Innen gesteppt und mit Kordelzug im Saum. Einstellbare Manschetten und Kopfhörerlösungen. Kopfhörer / Smartphone geeignet. Veredelungsreißverschluss. WP / MVP 5000/3000 mm



99

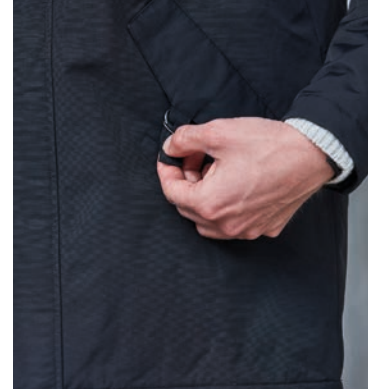

Material: **100% Polyester**  
Größen: XS-3XL





Die Bomber Jacke ist ein Klassiker. Seitentaschen mit Knopfverschluss, Armtasche mit Reißverschluss und extra Aufbewahrung außerhalb der Tasche für Stifte. 1 Innentasche mit Reißverschluss. Reißverschluss im Futter erleichtert das Bedrucken oder Besticken.



99

71

580



Material: **100% Polyester, 200D Oxford.**  
Größen: XS-3XL



Unisex-Expeditions-Parka, verdeckter Full-Zip, Ärmel mit gerippten Manschetten, wasserdichte Reißverschlüsse an Brust und Arm, elastischer Bund durch Kordelzug, Ärmelbündchen durch Klett verstellbar, Druckknöpfe aus Gummi, zahlreiche große Taschen, abnehmbare Kunstpelz-Kapuze.



35

99



Material: **Obermaterial: 100% Polyamid mit PU-Beschichtung, Futter und Wattierung: 100% Polyester**  
Größen: XXS-3XL



## BRINKLEY BRINKLEY LADIES

**NEU** 2111036

**NEU** 2121039

Winterparka mit Daunengefühl. Die PES Membrane schützt vor Wind und Wasser. Bionic-Finish ECO-Fluorfreies, wasserabweisendes Finish. Kapuze und Taille mit Gummizug verstellbar. Durchgehender Metallreißverschluss, Windschutzleiste und Taschenklappen mit Magnetknöpfen. Verdeckte Druckknöpfe oben und ganz unten. Brusttaschen mit Reißverschluss. 1 Napoleontasche vorne unter dem Windschutz. Verstellbarer Ärmelabschluss mit Druckknöpfen und Rippenbündchen. Verlängertes Rückenteil mit V-Schlitz für bessere Bewegungsfreiheit.



## NACHHALTIG PRODUZIERT MIT FUTTER AUS RECYCELTEN PLASTIKFLASCHEN



### Global Recycled Standard:

Unabhängige Überprüfung zur Rückverfolgbarkeit der Materialien und der umweltfreundlichen Produktion.



### Bionic Finish Eco:

Ökologische wasser- und schmutzabweisende Imprägnierung



### Repreve:

Hergestellt aus recycelten Plastikflaschen.



### Bluesign approved:

Hergestellt in bluesign® zertifizierten Fabriken mit verringerten Umwelteinflüssen.



Material: **100% Nylon Taslan 196T. PU-Beschichtung (3000/3000 mm) Netzfutter**  
Grammatur: 280 g/m<sup>2</sup>  
Größen: Herren: S-3XL  
Damen: XS-XXL







06  
JUNIOR







Kinder T-Shirt aus extra weicher Baumwolle. Rippenbündchen am Kragen mit Elastan, waschbar bis 60°C.



Material: **100% Baumwolle**  
**99% Baumwolle, 1% Viskose (Fb. 92)**  
**85% Baumwolle, 15% Viskose (Fb. 95)**  
 Grammat: 145 g/m<sup>2</sup>  
 Größen: 90/100 (3-5), 110/120 (6-8), 130/140 (9-11), 150/160 (12-14)

OEKO-TEX®  
 CONFIDENCE IN TEXTILES  
**STANDARD 100**  
 SE 14-218 Swerea IVF  
 Tested for harmful substances.  
[www.oeko-tex.com/standard100](http://www.oeko-tex.com/standard100)



## BASIC ACTIVE T JUNIOR

029037

Atmungsaktives Funktionsshirt aus ressourcenschonend hergestelltem Spun-Dye-Stoff. Seitennähte, verstärktes Nackenband. Abtrennbares Label im Nacken zum einfachen entfernen und umlabeln. Top für Sublimationsdruck!



Material: **100% Spun Dyed Polyester**  
Grammatur: 135 g/m<sup>2</sup>  
Größen: 110/120 (6-8), 130/140 (9-11), 150/160 (12-14)

OEKO-TEX®  
CONFIDENCE IN TEXTILES  
**STANDARD 100**  
SE 14-218 Swerea IVF  
Tested for harmful substances.  
www.oeko-tex.com/standard100



## ICE-T KIDS

029332

Funktionsshirt für Kinder, optimaler Feuchtigkeitsabtransport, Doppelnähte an den Schultern.



Material: **100% Polyester**  
Grammatur: 150 g/m<sup>2</sup>  
Größen: 110/120 (6-8), 130/140 (9-11), 150/160 (12-14)

OEKO-TEX®  
CONFIDENCE IN TEXTILES  
**STANDARD 100**  
SE 14-218 Swerea IVF  
Tested for harmful substances.  
www.oeko-tex.com/standard100





## BASIC POLO S/S JUNIOR

028232

Basic Polo mit guter Passform, Seitenschlitze. 2 Ton-in-Ton Knöpfe.



Material: **100% gekämmte und vorgeschrumpfte Baumwolle**  
 Grammatik: 190 g/m<sup>2</sup>  
 Größen: 90/100 (3-5), 110/120 (6-8), 130/140 (9-11), 150/160 (12-14)



OEKO-TEX®  
 CONFIDENCE IN TEXTILES  
**STANDARD 100**  
 SE 14-218 Swerea IVF  
 Tested for harmful substances.  
 www.oeko-tex.com/standard100

## BASIC POLO L/S JUNIOR

028233

Basic Langarm Polo mit guter Passform, Seitenschlitze.



Material: **100% Baumwolle**  
**85% Baumwolle, 15% Viskose (Fb. 95)**  
 Grammatik: 190 g/m<sup>2</sup>  
 Größen: 90/100 (3-5), 110/120 (6-8), 130/140 (9-11), 150/160 (12-14)



OEKO-TEX®  
 CONFIDENCE IN TEXTILES  
**STANDARD 100**  
 SE 14-218 Swerea IVF  
 Tested for harmful substances.  
 www.oeko-tex.com/standard100

## BASIC ROUNDNECK JUNIOR

021020

Basic Sweater für Kinder. Twill-Nackenband. Rippenbündchen an den Ärmeln und am Bund. Weiches Material mit Anti-Pilling-Behandlung, geeignet für häufiges Waschen.



Material: **65% Polyester, 35% Baumwolle**  
Grammatur: 280 g/m<sup>2</sup>  
Größen: 90/100 (3-5), 110/120 (6-8), 130/140 (9-11), 150/160 (12-14)



OEKO-TEX®  
CONFIDENCE IN TEXTILES  
**STANDARD 100**  
SE 14-218 Swerea IVF  
Tested for harmful substances.  
www.oeko-tex.com/standard100

## BASIC HOODY JUNIOR

021021

Kapuzensweater für Kinder. Rippenbündchen an den Ärmeln und am Bund. Känguru-Tasche. Kapuze für Kopfhörer geeignet.



**Keine Kordel in der Kapuze  
für mehr Sicherheit!**



Material: **65% Polyester, 35% Baumwolle**  
Grammatur: 280 g/m<sup>2</sup>  
Größen: 90/100 (3-5), 110/120 (6-8), 130/140 (9-11), 150/160 (12-14)



OEKO-TEX®  
CONFIDENCE IN TEXTILES  
**STANDARD 100**  
SE 14-218 Swerea IVF  
Tested for harmful substances.  
www.oeko-tex.com/standard100



## BASIC CARDIGAN JUNIOR

021028

Sweatjacke für Kinder mit zwei Seitentaschen. Rippenbündchen an den Ärmeln und am Bund. Kapuze für Kopfhörer geeignet.



00

35

55



580

95

99



Material: **65% Polyester, 35% Baumwolle**  
**85% Polyester, 15% Baumwolle (Fb. 11, 170)**  
 Grammat: 280g/m<sup>2</sup>  
 Größen: 90/100 (3-5), 110/120 (6-8), 130/140 (9-11), 150/160 (12-14)



OEKO-TEX®  
 CONFIDENCE IN TEXTILES  
**STANDARD 100**  
 SE 14-218 Swerea IVF  
 Tested for harmful substances.  
[www.oeko-tex.com/standard100](http://www.oeko-tex.com/standard100)



## BASIC PANTS JUNIOR

021027

Junior Sweathose. Kordelzug im Bund und elastische Beinabschlüsse. Passt perfekt zum Basic Hoody Junior und Basic Cardigan Junior.



580

55

35

95

955

99

Material: **65% Polyester, 35% Baumwolle**  
 Grammat: 280 g/m<sup>2</sup>  
 Größen: 90/100 (3-5), 110/120 (6-8), 130/140 (9-11), 150/160 (12-14)



OEKO-TEX®  
 CONFIDENCE IN TEXTILES  
**STANDARD 100**  
 SE 14-218 Swerea IVF  
 Tested for harmful substances.  
[www.oeko-tex.com/standard100](http://www.oeko-tex.com/standard100)



Softshelljacke für Kinder mit 3 Außen- und 2 Innentaschen. Ton-in-Ton Reißverschlüsse von YKK. Elastikabschluss an Bund und Ärmelbündchen. Abnehmbare Kapuze.



580

35



55

99



Material: **96% Polyester, 4% Spandex**  
Grammatur: 280 g/m<sup>2</sup>  
Größen: 110/120 (6-8), 130/140 (9-11), 150/160 (12-14)



**TULSA JUNIOR**

150162

Softshelljacke mit kontrastfarbenem Microfleece auf der Innenseite. Winddicht und wasserabweisend. Kapuze und Ärmelbündchen durch Klettverschluss verstellbar. Elastischer Kordelzug mit Stopper in der abnehmbaren Kapuze und im Bund. Verschiebbare Brust-, Front- und Ärmeltaschen, sowie eine Innentasche.



855

990

Material: **95% Polyester, 5% Elastan, Futter: 100% Polyester**  
Grammatur: 290 g/m<sup>2</sup>  
Größen: 120, 140, 160





## HUDSON JUNIOR

020905

Moderne Jacke für Kinder mit daunenähnlicher Wattierung. Praktische Details wie abnehmbare Kapuze, 3 Außentaschen mit Reißverschluss und 2 Innentaschen.



Material: **Obermaterial und Futter: 100% Polyester**  
**Daunenähnliche Wattierung: 100% Polyester**  
Größen: 110/120 (6-8), 130/140 (9-11), 150/160 (12-14)



## DAVIS KIDS

024036

Cap für Kinder mit farblich abgesetztem und verstärktem Schirm, verstellbares Band mit Messingverschluss.

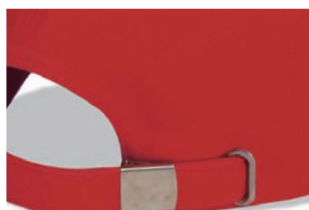

Material: **100% Baumwolle-Twill**  
Größen: one size



Weiches Funktionsshirt mit gutem Feuchtigkeitsmanagement. Durch die legere Passform und das angenehme Tragegefühl ein ideales Shirt für Laufevents und Fitnessstudio-Ausstattung. Das Event-T überzeugt durch ein tolles Preis-Leistungs-Verhältnis!



Material: **100% Polyester**  
Größen: 110/116, 122/128, 134/140, 144/152, 158/164



Dieses vielseitige T-Shirt aus einem weichen Polyester- und Baumwollmix sorgt für perfekte Balance zwischen Komfort und Feuchtigkeitsabtransport. Optimal für alle möglichen Aktivitäten. Perfekt für das Branding mit Club-, Sponsor- oder Firmenlogos.



Material: **60% Polyester, 40% Baumwolle**  
Größen: 110/116, 122/128, 134/140, 146/152, 158/164



Lässiger Hoodie mit athletischer Passform und sportlichem Look für die Momente abseits des Platzes. Der angenehm weiche Mix aus Polyester und Baumwolle sowie die Kapuze mit Mesh-Besatz bieten höchsten Tragekomfort.



Material: **65% Polyester, 35% Baumwolle**  
Größen: 122/128, 134/140, 146/152, 158/164





Hoodie mit durchgehendem Reißverschluss, angenehmer Passform und sportlichem Look für entspannte Momente abseits des Spielfelds.



346000

390000

950000

430000

651000

999000

Material: **65% Polyester, 35% Baumwolle**  
 Grammatur: 190 g/m<sup>2</sup>  
 Größen: 122/128 - 158/164



OEKO-TEX®  
 CONFIDENCE IN TEXTILES  
**STANDARD 100**  
 SE 14-218 Swerea IVF  
 Tested for harmful substances.  
[www.oeko-tex.com/standard100](http://www.oeko-tex.com/standard100)



Weiche und lässige Jogginghose mit sportlichem Look für entspannte Momente vor und nach dem Sport.



390000



950000



999000

Material: **65% Polyester, 35% Baumwolle**  
 Grammatur: 190 g/m<sup>2</sup>  
 Größen: 122/128 - 158/164



OEKO-TEX®  
 CONFIDENCE IN TEXTILES  
**STANDARD 100**  
 SE 14-218 Swerea IVF  
 Tested for harmful substances.  
[www.oeko-tex.com/standard100](http://www.oeko-tex.com/standard100)



Leichte Regenjacke mit verschweißten Nähten für das Training bei Nässe. Das Mesh-Futter sorgt für einen effizienten Schweißabtransport und einen weichen Hautkontakt. Abnehmbare Kapuze.



1346

1390



1430

9999



Material: **100% Polyester**  
Größen: 122/128, 134/140, 146/152, 158/164



Gefütterte, wind- und wasserabweisende Jacke. Mit abnehmbarer Kapuze, Brusttasche mit Reißverschluss und verstellbarem Saum. Polsterung aus Mikrofaser (Polyester) mit optimalen thermischen Eigenschaften.



1346

1390



1430

9999



Material: **100% Polyester**  
Größen: 122/128, 134/140, 146/152, 158/164







# 07 BUSINESS







## CLARK CLARE ♀

027950  
027955

Hemd für Männer und Bluse für Frauen mit Ton-in-Ton Knöpfen und getapten Nähten auf der Innenseite. Easy-Care Behandlung. Kann auch mit Manschettenknöpfen getragen werden.



57

00



580

99



Material: **100% Baumwolle**  
Grammatur: 130 g/m<sup>2</sup>  
Größen: Herren: XS-3XL  
Damen: 36/S-44/XXL



*Printer*  
ACTIVE WEAR

THE  
ESSENTIALS

## POINT SHIRT POINT SHIRT LADIES ♀

2263015  
2263016

Hemd/Bluse aus leichtem und weichem Material. Ton-in-Ton Knöpfe. Die Knöpfe können auch in anderen Farben gewählt werden und sind separat erhältlich. Herrenmodell mit großer Brusttasche.



100

400

600



632

728

935

900



Material: **65% Polyester, 35% Baumwolle**  
Grammatur: 115 g/m<sup>2</sup>  
Größen: Herren: S-5XL  
Damen: XS-XXL



## OXFORD GARLAND ♀

027311

027321

Langarm Oxfordhemd für Herren mit Schulterpasse und Brusttasche. Einstellknopf unter dem Kragen. Langarm Oxfordbluse für Damen mit verstellbaren Ärmeln. Easy-Care-Behandlung.



00

55

99



Material: **100% Baumwolle**  
Grammatur: 130 g/m<sup>2</sup>  
Größen: Herren: S-4XL  
Damen: 36/S-44/XXL



## CAMBRIDGE

027310

Kurzarm Oxfordhemd aus Baumwolle. Moderner Schnitt. Easy-Care-Behandlung.



00

55

99



Material: **100% Baumwolle**  
Grammatur: 130 g/m<sup>2</sup>  
Größen: S-4XL





## REDDING REDDING LADIES ♀

2113033  
2123023

Hochwertige(s) Oxford-Hemd/Bluse mit Easy-Care-Behandlung. Ton-in-Ton Knöpfe und Nackenband in Kontrastfarbe.



100

506

914

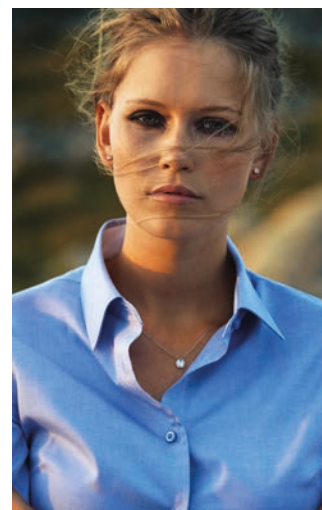

Material: **100% gekämmte Baumwolle**  
Grammatur: 135 g/m<sup>2</sup>  
Größen: Herren: S-3XL  
Damen: XS-XXL



## BALTIMORE BALTIMORE LADIES ♀

2113030  
2123020

Hochwertige(s) Hemd/Bluse aus gekämmter Baumwolle mit Easy-Care-Behandlung. Nähte, Kragen und Ärmel sind verstärkt. Intensive Farben, Kontrastfarbe unter dem Kragen, an der Knopfleiste und am Ärmel. Moderne Passform. Damenmodell tailliert.



100

500



600

900



Material: **100% gekämmte Baumwolle**  
Grammatur: 132 g/m<sup>2</sup>  
Größen: Herren: S-3XL  
Damen: XS-XXL



**RENO**  
**RENO LADIES ♀**

2113031  
2123021

Hochwertiges Hemd aus gekämmter Baumwolle mit Easy-Care Behandlung. Nähte, Kragen und Ärmel sind verstärkt. Streifenmuster mit Kontrastfarbe im Kragen, an der Knopfleiste und am Ärmel. Moderne Passform.



513

613

913



Material: **100% gekämmte Baumwolle**  
Grammatur: 132 g/m<sup>2</sup>  
Größen: Herren: S-3XL  
Damen: XS-XXL



**TRIBECA**  
**TRIBECA LADIES ♀**

2113032  
2123022

Hochwertige(s) Hemd/Bluse aus gekämmter Baumwolle mit Easy-Care-Behandlung. Nähte, Kragen und Ärmel sind verstärkt. Karomuster mit Kontrastfarbe im Kragen, an der Knopfleiste, sowie an Ärmel und Nackenband. Moderne Passform.



513

533

903



Material: **100% gekämmte Baumwolle**  
Grammatur: 132 g/m<sup>2</sup>  
Größen: Herren: S-3XL  
Damen: XS-XXL





## TREEMORE TREEMORE LADIES ♀

2113037  
2123027

Hemd aus Körperstoff im klassischen Denim-Schnitt. Western-Schultern und Taschen mit Klappen. Weicher Kragen, verstellbare Ärmelbündchen und abgerundeter Saum. Enzym gewaschen.



555

600



175

900



Material: **100% Twill-Baumwolle, enzymgewaschen**  
Grammatur: 165 g/m<sup>2</sup>  
Größen: Herren: S-3XL  
Damen: XS-XXL



## JUPITER JUPITER LADIES ♀

2113035  
2123025

Denimhemd. Button-Down-Kragen, verstellbare Ärmelbündchen. Brusttaschen auf beiden Seiten. Karomuster in der Schulterpasse und in den Bündchen. Leicht gerundeter Saum.



592

992



Material: **100% Baumwolle**  
Grammatur: 135 g/m<sup>2</sup>  
Größen: Herren: S-3XL  
Damen: XS-XXL



**BURLINGHAM**  
**BURLINGHAM LADIES ♀**

2113038

2123028

Jersey-Shirt im Oxford-Look. Gewebte Details am Kragen und an den Seitenschlitzen. Optimale Passform. Perlmutter Knöpfe. Verstellbare Ärmelbündchen. Button-down-Kragen bei Männern.



501

601

901

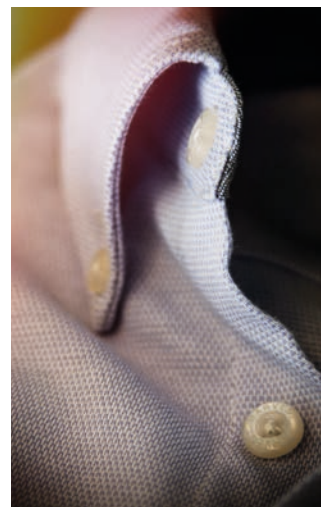

Material: **60% Baumwolle, 40% Polyester**  
Grammatur: 165 g/m<sup>2</sup>  
Größen: Herren: S-3XL  
Damen: XS-XXL



*Printer*  
ACTIVE WEAR

THE  
ESSENTIALS

**FOREHAND KNITTED V-NECK**  
**FOREHAND KNITTED V-NECK LADIES ♀**

2262501

2262502

Modischer Strickpulli mit V-Ausschnitt. 1x1 Rip an Bund und Ärmelbündchen.



100

400

600

632



728

935

900



Material: **60% Baumwolle, 40% Polyester**  
255 g/m<sup>2</sup>, Garnstärke 12  
Größen: Herren: S-5XL  
Damen: XS-XXL





## ASHLAND ASHLAND LADIES ♀

2112507  
2122505

Fein gestrickter Pullover mit V-Ausschnitt, Rippbündchen an Ärmelbündchen und am unteren Saum. Doppelter Flachstrick am Hals.



Material: **100% Baumwolle**  
Grammatur: 255 g/m<sup>2</sup>  
Größen: Herren: S-3XL  
Damen: XS-XXL

OEKO-TEX®  
CONFIDENCE IN TEXTILES  
**STANDARD 100**  
SE 14-218 Swerea IVF  
Tested for harmful substances.  
www.oeko-tex.com/standard100



## PORTLAND PORTLAND LADIES ♀

2112508  
2122506

Nachhaltige deutsche Garnfärbung! Gestrickter Pullover mit Rundhalsausschnitt. 9 x 9 Rippbündchen am Hals, Ärmel und am unteren Saum.



Material: **50% Baumwolle, 50% Dralon® (Acryl)**  
Grammatur: 255 g/m<sup>2</sup>  
Größen: Herren: S-3XL  
Damen: XS-XXL



**SONETTE**  
**SONETTE LADIES** ♀

2112510

2122507

Feingestrickter Cardigan. Herren-Style mit durchgehendem Reißverschluss und doppeltem Strickkragen. Geknöpfter Cardigan mit Rundhalsausschnitt für Damen. Bündchen an Ärmeln und am unteren Saum.



145

565



600

900



Material: **50% Baumwolle, 50% Dralon® (Acryl)**  
Grammatur: 255 g/m<sup>2</sup>  
Größen: Herren: S-3XL  
Damen: XS-XXL



**WESTMORE**  
**WESTMORE LADIES** ♀

2112509

2122508

Die Wolle von Baruffa wird aus den feinsten Fasern der zartesten Edelfaser hergestellt. Dieses 100% Kaschmirgarn besticht nicht nur durch seine Weichheit und seinen Glanz sondern auch durch seine Wärme und Leichtigkeit. Fein gestrickter Pullover mit V-Ausschnitt. Doppelter Strick im Nacken. 9 x 9 Ribbündchen an Ärmeln und am unteren Saum.



142

183



600

625

900



2127000 Poncho  
erhältlich im Webshop

Material: **100% Baruffa Cashmere Wolle**  
280 g/m<sup>2</sup>, Garnstärke 12  
Größen: Herren: S-3XL  
Damen: XS-XXL





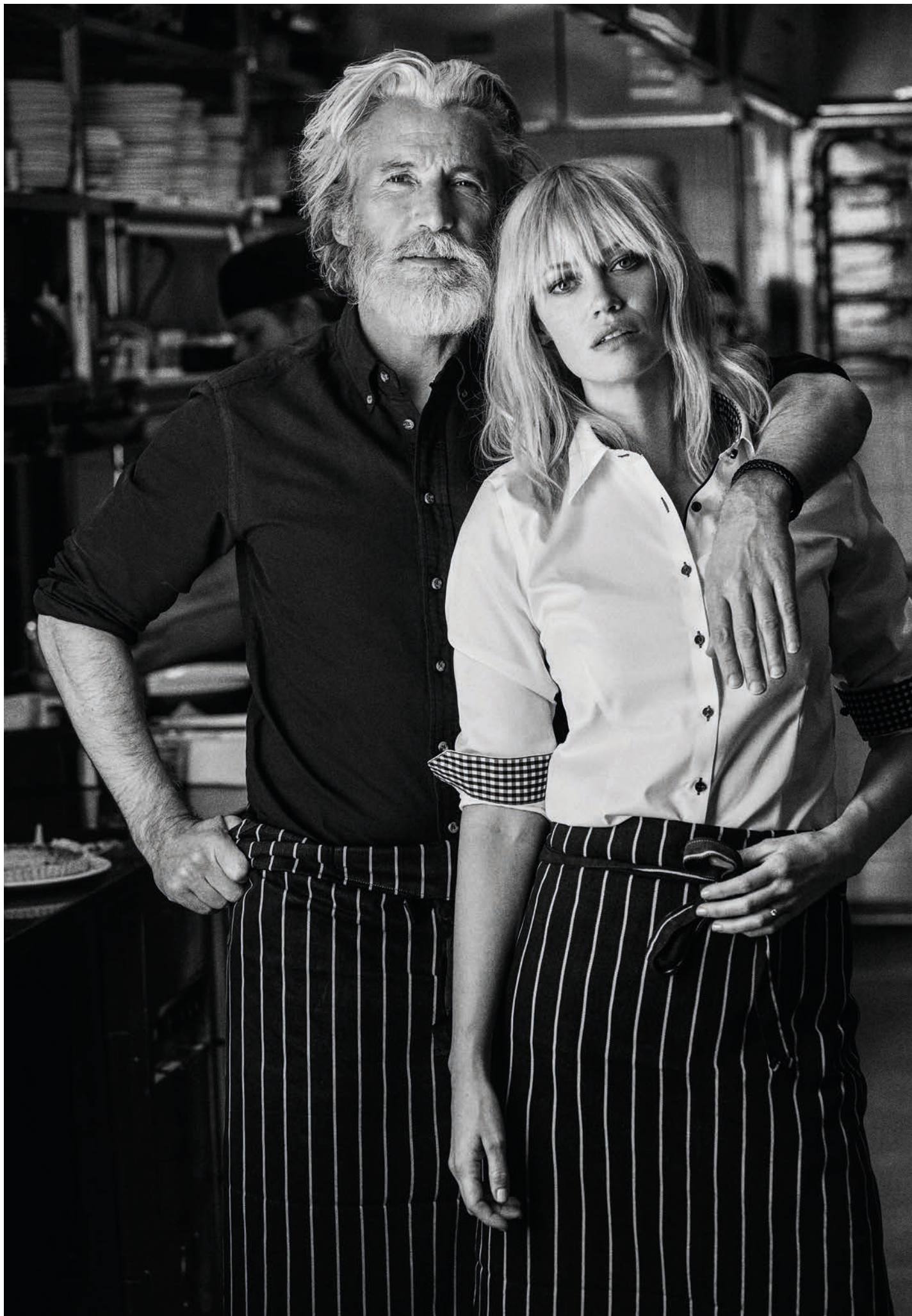







# J. HARVEST & FROST

C O R P O R A T E   S H I R T M A K E R

**J. Harvest & Frost** zeichnet sich durch Bügel- und Knitterfreiheit aus. Durch eine besonders hochwertige Langstapel-Baumwolle und dank einer patentierten, schadstofffreien Behandlung bleiben die J. Harvest & Frost Hemden den ganzen Tag in Form und behalten von morgens bis abends ihr frisches Aussehen.

**J. Harvest & Frost** Hemden eignen sich als ideales Werbegeschenk, da jedes Hemd in einem hochwertigen Geschenkkarton mit passendem Einstecktuch geliefert wird. Schon beim ersten Anblick und dem Auspacken des Hemdes aus der edlen Verpackung überzeugt die Ware durch ihre elegante Präsentation. Die Textilien sind sehr hochwertig verarbeitet und die edle Verpackung trägt zum Gesamteindruck des Artikels bei. Daher können die Artikel leider nicht retourniert werden.

Das **J. Harvest & Frost** Konzept gibt es in sechs Hemdkollektionen

-  **Yellow bow**    die bügelleichte Variante
-  **Green bow**    die zeitlose Linie mit unifarbenen Hemden
-  **Red bow**    die Hemdenkollektion mit kontrastreichen Akzenten
-  **Black bow**    das revolutionäre Hemd mit Nanotechnologie,



Alle Hemden Modelle sind in einem modischen Damenschnitt, sowie Regular, und Slim Fit für Herren erhältlich.  
Mehr Informationen und Modelle finden Sie im J. Harvest & Frost Katalog.

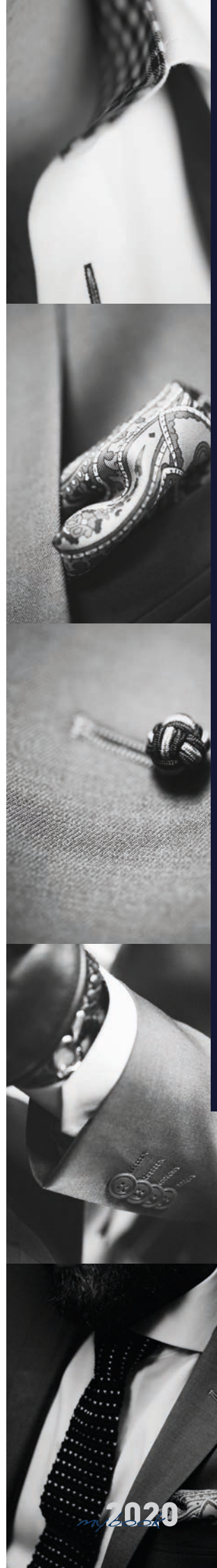



## YELLOW BOW 50 KURZARM HERREN REGULAR FIT YELLOW BOW 50 KURZARM HERREN SLIM FIT

2905011

2905022

Die hochwertige Verarbeitung verleiht dem Hemd Faltenfreiheit und eine angenehme, weiche Haptik.

„Split Yoke“ - der geteilte Rücken sorgt für mehr Bewegungsfreiheit im Schulterbereich. Getapte Nähte verhelfen zusätzlich zur optimalen Formstabilität und sorgen dafür, dass das Hemd nach dem Waschen faltenfrei aussieht. Spezielle umweltfreundliche Easycare Behandlung. Schnelltrocknend und knitterfrei.



100 WHITE



500 SKY BLUE



600 NAVY



900 BLACK

**60% Baumwolle / 40% Polyester / feiner Twill Stoff**  
Waschmaschinen geeignet, keinen Weichspüler benutzen!  
**Retouren dieses Artikels sind leider nicht erlaubt.**

Regular Fit: S-5XL  
Slim Fit: S-XXL



OEKO-TEX®  
CONFIDENCE IN TEXTILES  
**STANDARD 100**  
SE 14-218 Swerea IVF  
Tested for harmful substances.  
www.oeko-tex.com/standard100

## YELLOW BOW 50 LANGARM HERREN REGULAR FIT YELLOW BOW 50 LANGARM HERREN SLIM FIT YELLOW BOW 50 LANGARM LADIES ♀

2905001

2905002

2905003

Die hochwertige Verarbeitung verleiht dem Hemd Faltenfreiheit und eine angenehme, weiche Haptik.

„Split Yoke“ - der geteilte Rücken sorgt für mehr Bewegungsfreiheit im Schulterbereich. Getapte Nähte verhelfen zusätzlich zur optimalen Formstabilität und sorgen dafür, dass das Hemd nach dem Waschen faltenfrei aussieht. Spezielle umweltfreundliche Easycare Behandlung. Schnelltrocknend und knitterfrei.



100 WHITE



500 SKY BLUE



600 NAVY



900 BLACK

**60% Baumwolle / 40% Polyester / feiner Twill Stoff**  
Waschmaschinen geeignet, keinen Weichspüler benutzen!  
**Retouren dieses Artikels sind leider nicht erlaubt.**

Regular Fit: S-5XL  
Slim Fit: XS-XXL  
Damen: XS-4XL



OEKO-TEX®  
CONFIDENCE IN TEXTILES  
**STANDARD 100**  
SE 14-218 Swerea IVF  
Tested for harmful substances.  
www.oeko-tex.com/standard100

**YELLOW BOW 51 LANGARM HERREN REGULAR FIT**

2905101

**YELLOW BOW 51 LANGARM HERREN SLIM FIT**

2905102

**YELLOW BOW 51 LANGARM LADIES ♀**

2905103

Die hochwertige Verarbeitung verleiht dem Hemd Faltenfreiheit und eine angenehme, weiche Haptik.

„Split Yoke“ - der geteilte Rücken sorgt für mehr Bewegungsfreiheit im Schulterbereich. Getapte Nähte verhelfen zusätzlich zur optimalen Formstabilität und sorgen dafür, dass das Hemd nach dem Waschen faltenfrei aussieht. Spezielle umweltfreundliche Easycare Behandlung. Schnelltrocknend und knitterfrei.



105 WHITE / SKY BLUE



505 SKY BLUE / NAVY



555 ROYAL/NAVY



955 GREY/BLACK



905 BLACK



**60% Baumwolle / 40% Polyester / feiner Twill Stoff**  
Waschmaschinen geeignet, keinen Weichspüler benutzen!  
**Retouren dieses Artikels sind leider nicht erlaubt.**

Regular Fit: S-5XL  
Slim Fit: S-XXL  
Damen: XS-4XL



OEKO-TEX®  
CONFIDENCE IN TEXTILES  
**STANDARD 100**  
SE 14-218 Swerea IVF  
Tested for harmful substances.  
www.oeko-tex.com/standard100

2020  
mybook



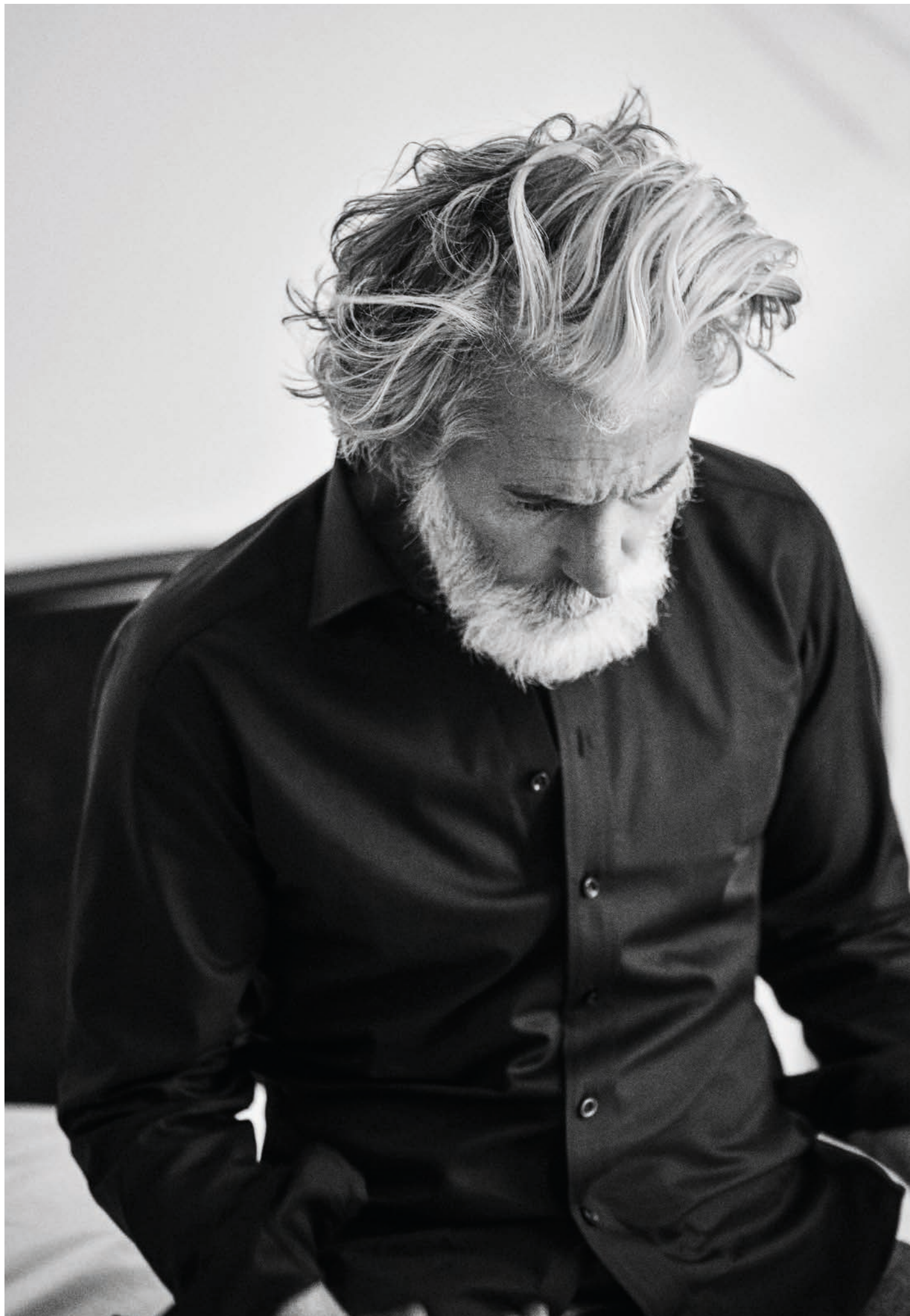

**GREEN BOW 01 HERREN REGULAR FIT**

**GREEN BOW 01 HERREN SLIM FIT**

**GREEN BOW 01 LADIES ♀**

2900101

2900102

2900103

Dieses bügelfreie Hemd aus hochwertigem Twill-Gewebe bietet Ihnen ein angenehm weiches Tragegefühl. Die besondere Webstruktur gibt dem Hemd den perfekten Glanz, führt zu besonders angenehmen Tragekomfort und macht es weniger transparent als ähnliche weiße Hemden. Ein Split Yoke, für mehr Bewegungsfreiheit an der Schulterpartie, der Cut-Away (Haifisch) Kragen, lang geschnittene Ärmel mit extra Knopfloch für Manschettenknöpfe und die abgesetzte 35 mm Knopfleiste werden das Hemd zusätzlich auf.

Getapte Nähte verleihen dem Frosthemd nach jedem Waschgang ohne weiteres Bügeln einen frischen und exklusiven Look.



100 white



500 sky blue



560 mid blue



600 navy



911 dark grey



900 black



2900101 regular



2900102 slim



2900103 ladies

**100% extra langstapelige Baumwolle**

Patenterte, umweltfreundliche, bügelfreie Behandlung  
Waschmaschinen geeignet, keinen Weichspüler benutzen!

**Retouren dieses Artikels sind leider nicht erlaubt.**

Grammatik: 121 g/m<sup>2</sup>

Regular Fit: S-5XL

Slim Fit: S-XXL

Damen: XS-4XL



Tested for harmful substances.  
www.oeko-tex.com/standard100





**RED BOW 20 HERREN REGULAR FIT**  
**RED BOW 20 HERREN SLIM FIT**  
**RED BOW 20 LADIES ♀**

2902001

2902002

2902003

Mit der Red Bow-Linie lassen wir das klassische Hemd neu aufleben. Elegante Details und frische Farben verleihen Ihnen ein smartes Auftreten. Das Hemd ist aus hochwertigem „Twill-Ge-webe“, wodurch das Tragegefühl angenehm weich ausfällt und die Farben noch mehr Wirkung zeigen. Die Webstruktur sorgt zusätzlich dafür, dass das Frost Hemd weniger transparent wirkt.

Ein «Split Yoke» für mehr Bewegungsfreiheit an der Schulterpartie, ein «Cut-Away» Kragen und eine hinterlegte Knopfleiste von 35mm werten das Hemd zusätzlich auf. Getappte Nähte verleihen dem Hemd nach jedem Waschgang ohne weiteres Bügeln einen frischen und exklusiven Look. Ein Semi-Cut Away Kragen, lang geschnittene Ärmel mit extra Knopfloch für Manschettenknöpfe und ein abgerundeter Saum machen das Frost Red Bow zu einem besonderen Klassiker.



1066 white/navy

109 white/black

5066 sky blue/navy

605 navy/sky blue

904 black/red



2902001 regular

2902002 slim

2902003 ladies

**100% extra langstapelige Baumwolle**

Patentierte, umweltfreundliche, bügelfreie Behandlung  
Waschmaschinen geeignet, keinen Weichspüler benutzen!

**Retouren dieses Artikels sind leider nicht erlaubt.**

Grammatur: 121 g/m<sup>2</sup>

Regular Fit: S-5XL

Slim Fit: S-XXL

Damen: XS-4XL

OEKO-TEX®  
CONFIDENCE IN TEXTILES  
**STANDARD 100**  
SE 14-218 Swerea IVF  
Tested for harmful substances.  
www.oeko-tex.com/standard100









**RED BOW 24 HERREN REGULAR FIT**  
**RED BOW 24 HERREN SLIM FIT**  
**RED BOW 24 LADIES ♀**

2902401

2902402

2902403

Feine weiße Streifen auf blauen oder grauen-anthraziten Stoffen geben dem Hemd einen sehr modernen Charakter. Es ist bestens für Kombinationen mit verschiedenen Farben und Mustern geeignet. Besonders zusammen mit strahlendem Weiß oder weiteren Blautönen entfaltet es seine Wirkung.

Das Hemd ist aus hochwertigem „Twill-Gewebe“, wodurch das Tragegefühl angenehm weich ausfällt und die Farben noch mehr Wirkung zeigen. Der Weg vom Business-Termin direkt zur Dinner-Party ist mit diesem Hemd kein Problem. Mit Split Yoke für mehr Bewegungsfreiheit an der Schulterpartie. Getapte Nähte verleihen dem Hemd nach jedem Waschgang ohne weiteres Bügeln einen frischen und exklusiven Look.



951 grey stripe



551 midblue stripe

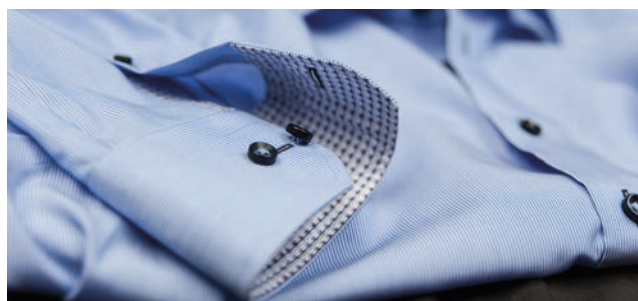

**100% extra langstapelige Baumwolle**

Patentierte, umweltfreundliche, bügelfreie Behandlung  
Waschmaschinen geeignet, keinen Weichspüler benutzen!  
**Retouren dieses Artikels sind leider nicht erlaubt.**

Grammatik: 122 g/m<sup>2</sup>  
Regular Fit: S-5XL  
Slim Fit: S-XXL  
Damen: XS-4XL







**BLACK BOW 60 HERREN REGULAR FIT**  
**BLACK BOW 60 HERREN SLIM FIT**  
**BLACK BOW 60 LADIES ♀**

2906001  
2906002  
2906003

**Das wahrscheinlich beste Arbeitshemd der Welt.** Wir haben ein Multifunktionshemd aus feinsten, luxuriöser Baumwolle kreiert. Über Jahre hinweg haben wir getestet, sind gescheitert und haben dann wieder Fortschritte gemacht. Es war eine Herausforderung, alle Funktionen auf dieser High-End-Ebene zu vereinen.

Die spezielle Gewebekonstruktion mit neuester Nano-Technologie lässt Flüssigkeiten wie Wasser, Wein und sogar Öl einfach abperlen. Der verstärkte Kragen behält in jeder Situation seine Form. Strategisch platzierte, getapte Nähte ermöglichen maximale Bewegungsfreiheit, höchsten Tragekomfort, und verhindern zudem unerwünschte Faltenbildung. Der oberste Knopf ist mit einem elastischen Faden ausgestattet. Das garantiert selbst bei geschlossenem Kragen höchsten Tragekomfort ohne einzuengen.



2906001 regular  
100 white

2906003 ladies  
500 sky blue



**100% extra langstapelige Baumwolle**

Nano Technologie. Wasser, Öl und Flecken abweisend. Patentierte, umweltfreundliche, bügelfreie Behandlung  
Waschmaschinen geeignet, keinen Weichspüler benutzen!

**Retouren dieses Artikels sind leider nicht erlaubt.**

Regular Fit: S-5XL  
Slim Fit: S-XXL  
Damen: XS-4XL



OEKO-TEX®  
CONFIDENCE IN TEXTILES  
**STANDARD 100**  
SE 14-218 Swerea IVF  
Tested for harmful substances.  
[www.oeko-tex.com/standard100](http://www.oeko-tex.com/standard100)



**OFFICER**  
**OFFICER LADIES** ♀

2116004  
2126006



Die moderne, gut sitzende Hose mit angenehm, weichem Material für optimalen Komfort und Bewegungsfreiheit. Die Kombination aus Baumwolle und Elastan sorgt dafür, dass die Hose nach dem Waschen wieder in ihren ursprünglichen Zustand zurückkehrt. Durch die Enzymbehandlung des Gewebes ist das Material vorgeschrumpft und angenehm weich. Herren: Gesäßtaschen mit kontrastierenden Riegelstichen. Frauen: Versetzte Gesäßtaschen und verstellbare Seitentaschen für eine extra feminine Note. YKK Reißverschluss.



Material: **98% Baumwolle, 2% Elastan**  
Grammatur: 280-290 g/m<sup>2</sup>  
Größen: Herren: L32 W29-40, L34 W30-40, L36 W32-40  
Damen: L32 W25-36, L34 W25-36



**ELASTIC BELT**

024205

Stretch Gürtel aus Polyester mit Metallverschluss. Für Männer und Frauen.



580



96



99

Material: **53% Polyester, 47% Kautschuk im elastischen Bereich. PU-Beschichtung an den Enden. Schnalle: 100% Metalllegierung (nickelfrei)**  
Größen: 105 cm, 120 cm



**CARSON SHORTS**  
**CARSON SHORTS LADIES** ♀

**NEU** 2116005  
**NEU** 2126007



Moderne, gut sitzende Shorts aus einem angenehmen, weichen Material für optimalen Komfort und Bewegungsfreiheit. Die Kombination von Baumwolle und Elastan sorgt für einen bequemen Sitz. Die Short ist vorgeschrumpft und enzymbehandelt und bleibt so lange in Form, weich und staubabweisend. Eingesetzte Gesäßtaschen. YKK Reißverschluss.



600

150



Material: **98% Baumwolle, 2% Elastan**  
Grammatur: 280-290 g/m<sup>2</sup>  
Größen: Herren: S-XXL  
Damen: XS-XL

Unisex Trekkinghose mit Taillen- und Beinverstellung für maximale Beweglichkeit. Mesh-Futter und SBS-Reißverschlüsse an der Seite und Beintaschen. Getapte Nähte und Reißverschlüsse am Knie für eine einfache Belüftung. Passt perfekt zur Stafford-Jacke auf S. 90.



99



Material: **92% Polyester, 8% Spandex TPU**  
Grammatur: 220 g/m<sup>2</sup>  
Größen: XS-3XL



Stilvolle und praktische Freizeitshorts aus Stretchmaterial. Elastischer Gummizug in der Taille für eine gute und bequeme Passform. Zwei Seitentaschen und Beintasche mit Reißverschluss, eine Gesäßtasche mit verdecktem Reißverschluss.



580



96

99



**Lieferbar ab Mitte März**

Material: **92% Polyester 8% Spandex**  
Grammatur: 180 g/m<sup>2</sup>  
Größen: XS-3XL





Unisex Cargo Hose in Baumwoll Twill mit geraden Beinen, Taschen auf beiden Beinen und eine Gesäßtasche mit Knopf.



99

580

96

Material: **100 % Baumwolle**  
Grammatur: 275 g/m<sup>2</sup>  
Größen: XS-5XL

OEKO-TEX®  
CONFIDENCE IN TEXTILES  
**STANDARD 100**  
SE 14-218 Swerea IVF  
Tested for harmful substances.  
www.oeko-tex.com/standard100



Leichte Hose im Chino-Style mit 5 praktischen Taschen für Männer und Frauen.



580



MEN	XS	S	M	L	XL	XXL	3XL	4XL	5XL
EU	44-46	46-48	48-50	50-52	52-54	54-56	56-58	58-60	60-62
US	W30" L31"	W31" L32"	W32" L33"	W34" L34"	W36" L35"	W38" L36"	W41" L36"	W44" L36"	W48" L36"

Material: **98% Baumwolle, 2% Elastan**  
Grammatur: 220 g/m<sup>2</sup>  
Größen: XS-5XL

OEKO-TEX®  
CONFIDENCE IN TEXTILES  
**STANDARD 100**  
SE 14-218 Swerea IVF  
Tested for harmful substances.  
www.oeko-tex.com/standard100



Denim Jeans mit geradem Bein aus angenehmen Stretch-Material.



581



Material: **Denim 98% Baumwolle, 2% Elastan**  
Grammatur: 275 g/m<sup>2</sup>  
Größen: XS-5XL

OEKO-TEX®  
CONFIDENCE IN TEXTILES  
**STANDARD 100**  
SE 14-218 Swerea IVF  
Tested for harmful substances.  
www.oeko-tex.com/standard100



5-POCKET STRETCH  
5-POCKET STRETCH LADIES ♀

022040  
022041

Stretch Hose mit 5 Taschen in Baumwoll Twill und Elastan Anteil.



580



99



96

LADIES	S	M	L	XL	XXL	3XL
EU	34-36	36-38	38-40	40-42	42-44	44-46
US	W28" L30"	W30" L31"	W32" L32"	W34" L33"	W36" L33"	W39" L33"

MEN	XS	S	M	L	XL	XXL	3XL	4XL	5XL
EU	44-46	46-48	48-50	50-52	52-54	54-56	56-58	58-60	60-62
US	W30" L31"	W31" L32"	W32" L33"	W34" L34"	W36" L35"	W38" L36"	W41" L36"	W44" L36"	W48" L36"

Material: **98% Baumwolle, 2% Elastan**  
Grammatur: 275 g/m<sup>2</sup>  
Größen: Herren: XS-5XL  
Damen: 36/S-46/3XL

OEKO-TEX®  
CONFIDENCE IN TEXTILES  
**STANDARD 100**  
SE 14-218 Swerea IVF  
Tested for harmful substances.  
www.oeko-tex.com/standard100







08



# PRIO SERIE. DENKE BUNT!

Warum nicht einmal eine komplette Mitarbeiterkollektion in ihren Firmenfarben gestalten? Bringen Sie Farbe in Ihren Arbeitsalltag. Haben Sie keine Angst vor starken **Farbkombinationen!**



## 8 STARKE FARBKOMBINATIONEN:



**SKY BLUE**



**BLACK**



**NAVY**



**GREY**



**RED**



**FOREST GREEN**



**KHAKI**

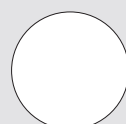

**WHITE**



# 5530

## 5530 ARBEITSHOSE AUS 100% BAUMWOLLE MIT KNIEVERSTÄRKUNG UND HÄNGETASCHEN

Arbeitschase aus widerstandsfähiger Baumwolle in 320g/m<sup>2</sup> Grammaturn mit Hängetaschen, Innenseite mit Polyamid verstärkt. Linke Hängetasche mit Reißverschluss-Abteil. Zwei Gesäßtaschen sind mit Patte und Klettverschluss. Rechte Beintasche für Meterstab, Werkzeug und ein Messerknopf. Linke Beintasche für Werkzeug und Mobiltelefon. Verstärkungen aus Polyamid im Kniebereich, an der Metertasche und an den Hängetaschen.

**Größen C42-C64 können durch einfaches Auftrennen der Naht am Saum um bis zu 5cm verlängert werden.**

Material: 100% Baumwolle, 320 g/m<sup>2</sup>  
Farben: weiß-00, himmelblau-53, marineblau-58, grau-98, schwarz-99  
Größen: C42-C64, D84-D120



53



99



00



56



98



# 5531

## 5531 ARBEITSHOSE MIT KNIEVERSTÄRKUNG UND HÄNGETASCHEN

Strapazierfähige Arbeitschase mit Kontrastelementen aus Polyester-Baumwoll-Mischgewebe mit Hängetaschen. Linke Hängetasche mit Reißverschluss-Abteil. An der rechten Hängetasche extra Fächer und Ringe zum Befestigen von Werkzeug. Zwei Gesäßtaschen mit Patte und Klettverschluss. Rechte Beintasche für Meterstab, Werkzeug und ein Messerknopf. Linke Beintasche mit Patte und Klettverschluss für z.B. Werkzeug und Mobiltelefon. Verstärkungen aus Polyamid im Kniebereich, an der Metertasche und an den Hängetaschen. Reflexaspeln am Beinende erhöhen die Sichtbarkeit.

**Größen C42-C64 können durch einfaches Auftrennen der Naht am Saum um bis zu 5cm verlängert werden.**

Material: 65% Polyester, 35% Baumwolle; 245 g/m<sup>2</sup>  
Farben: rot-35, himmelblau-53, marineblau-58, waldgrün-66, khaki-82, grau-98, schwarz-99  
Größen: C42-C64, D84-D120



66



35



98



53



99



82



58



# 5532

## 5532 ARBEITSHOSE MIT KNIEVERSTÄRKUNG

Strapazierfähige Arbeitshose mit Kontrastelementen aus Polyester-Baumwoll-Mischgewebe. Zwei Gesäßtaschen mit Patte und Klettverschluss. Rechte Beintasche für Meterstab, Werkzeug und ein Messerknopf. Linke Beintasche mit Patte und Klettverschluss für z.B. Werkzeug und Mobiltelefon. Verstärkungen aus Polyamid im Kniebereich und an der Metertasche. Reflexpaspeln am Beinende erhöhen die Sichtbarkeit.

**Größen C42-C64 können durch einfaches Auftrennen der Naht am Saum um bis zu 5cm verlängert werden.**

Material: 65% Polyester, 35% Baumwolle; 245 g/m<sup>2</sup>  
 Farben: rot-35, himmelblau-53, marineblau-58, waldgrün-66, khaki-82, grau-98, schwarz-99  
 Größen: C42-C64, D84-D120



58

66

98

53

99

82



35



## 9057 KNIENPROTEKTOR

Knieprotektoren EVA Foam, Einheitsgröße

Material: EVA Foam  
 Farben: schwarz-99  
 Größen: Einheitsgröße

ab 200: € 6,95  
 ab 50: € 8,35  
 ab 1: € 9,05

# 9057

# 9060

## 9060 GÜRTEL

Gürtel mit Kunststoffschnalle. Ohne Metall.

Material: 100% Polyester  
 Farben: rot-35, himmelblau-53, marineblau-58, waldgrün-66, grau-98, schwarz-99  
 Größen: Länge 125cm



35

53

58

66

98

99

# 9001

## 9001 ELASTISCHER GÜRTEL MIT PROJOL LOGO

- elastischer Gürtel
- folgt den Bewegungen des Körpers
- Schnalle mit Flaschenöffner an der Innenseite

Material: Polypropylen, Elastan  
 Farben: schwarz mit silberner Schnalle (99)  
 Größe: Länge 118cm



99

# 9031

## 9031 ELASTISCHER GÜRTEL

- elastischer Gürtel
- folgt den Bewegungen des Körpers
- Schnalle mit Flaschenöffner an der Innenseite

Material: Polypropylen, Elastan  
 Farben: schwarz mit silberner Schnalle (99)  
 Größe: Länge 118cm



99



# 2530

## 2530 SERVICE ARBEITSHOSE

Strapazierfähige Service Arbeitshose aus Polyester-Baumwoll-Mischgewebe mit zwei Gesäßtaschen mit Patte, rechte Beintasche mit Patte und eine Meterstabtasche am rechten Bein.

**Größen C42-C64 können durch einfaches Auftrennen der Naht am Saum um bis zu 5cm verlängert werden.**

Material: 65% Polyester, 35% Baumwolle, 245 g/m<sup>2</sup>  
 Farben: rot-35, himmelblau-53, marineblau-58, waldgrün-66, khaki-82, grau-98, schwarz-99  
 Größen: C42-C64, D84-D120



# 2518

## 2518 ARBEITSHOSE MODERNER SCHNITT

Leichte, modern geschnittene Arbeitshose mit zwei Beintaschen und Gesäßtaschen mit Patte. Die linke Beintasche mit Patte und innenliegender Handy-Tasche. Die rechte Tasche bietet Platz für Mobiltelefon, Schreibgeräte, Dokumente und Zollstock.

**Größen C42-C64 können durch einfaches Auftrennen der Naht am Saum um bis zu 5cm verlängert werden.**

Material: 65% Polyester, 35% Baumwolle; 245 g/m<sup>2</sup>  
 Farben: weiß-00, rot-35, himmelblau-53, marineblau-58, waldgrün-66, grau-98, schwarz-99  
 Größen: C42-C64, D84-D120



# 2519

## 2519 DAMEN ARBEITSHOSE MODERNER SCHNITT

Leichte, modern geschnittene Arbeitshose mit zwei Beintaschen und Gesäßtaschen mit Patte. Die linke Beintasche mit Patte und innenliegender Handy-Tasche. Die rechte Tasche bietet Platz für Mobiltelefon, Schreibgeräte, Dokumente und Zollstock.

**Größen C42-C64 können durch einfaches Auftrennen der Naht am Saum um bis zu 5cm verlängert werden.**

Material: 65% Polyester, 35% Baumwolle 245 g/m<sup>2</sup>  
 Farben: weiß-00, rot-35, himmelblau-53, marineblau-58, waldgrün-66,  
 grau-98, schwarz-99  
 Größen: C32-C50



# 5630

## 5630 LATZHOSE MIT KNEIERVERSTÄRKUNG UND HÄNGETASCHEN

Latzhose mit Kontrastelementen aus Polyester-Baumwoll-Mischgewebe mit Hängetaschen. Linke Hängetasche mit Reißverschluss-Abteil. An der rechten Hängetasche extra Fächer und Ringe zum Befestigen von Werkzeug. Hosenträger sind größenverstellbar und mit elastischen Elementen für mehr Bewegungsfreiheit. Auf Brusthöhe Tasche für Mobiltelefon. Zwei Gesäßtaschen mit Patte. Rechte Beintasche für Meterstab, Werkzeug und ein Messerknopf. Linke Beintasche mit Patte für z.B. Werkzeug und Mobiltelefon. Verstärkungen aus Polyamid im Kniebereich und an der Meternasche. Reflexpaspeln am Beinende erhöhen die Sichtbarkeit.

**Größen C42-C64 können durch einfaches Auftrennen der Naht am Saum um bis zu 5cm verlängert werden.**

Material: 65% Polyester, 35% Baumwolle; 245 g/m<sup>2</sup>  
 Farben: rot-35, himmelblau-53, marineblau-58, waldgrün-66, khaki-82,  
 grau-98, schwarz-99  
 Größen: C42-C64, D84-D120





# 2520 **STRETCH** PRO TEC™

## 2520 ARBEITSHOSE MIT STRETCHEINSÄTZEN

Flexibel einsetzbare Arbeitshose. Stretchmaterial an der Sitzfläche, im Schritt und an den Knien sorgen für viel Bewegungsfreiheit. Zwei Beintaschen mit Reißverschluss und zwei Gesäßtaschen mit Klappe. Vorbereitung für Inbags.

Material: 65% Polyester, 35% Baumwolle; 245 g/m²  
 Farben: rot-35, himmelblau-53, marineblau-58, waldgrün-66, grau-98, schwarz-99  
 Größen: C44-C62, C146-156, D84-D120



# 2521 **STRETCH** PRO TEC™

## 2521 DAMEN ARBEITSHOSE MIT STRETCHEINSÄTZEN

Flexibel einsetzbare Damen Arbeitshose. Stretchmaterial an der Sitzfläche, im Schritt und an den Knien sorgen für viel Bewegungsfreiheit. Zwei Beintaschen mit Reißverschluss und zwei Gesäßtaschen mit Klappe. Vorbereitung für Inbags.

Material: 65% Polyester, 35% Baumwolle; 245 g/m²  
 Farben: rot-35, himmelblau-53, marineblau-58, waldgrün-66, grau-98, schwarz-99  
 Größen: C32-C50



# 3520

## STRETCH

### 3520 ARBEITSHOSE MIT STRETCHEINSÄTZEN

Funktionshose aus Mischgewebe mit Stretcheinsätzen und langen Belüftungsschlitzen an der Beinaußenseite. Polyamid-Verstärkungen am Beinabschluss. Elastische Einsätze im Gesäßbereich, Schritt, vorderen und hinteren Kniebereich. Zwei Beintaschen mit Reißverschluss, die rechte davon mit extra Fach für Zollstock und Messer. Die linke Tasche mit Handyfach. 2 abnehmbaren Hängetaschen. Am Beinende justierbar. Höhe der Knieprotektoren verstellbar.

Material: Material 1: 65% Polyester, 35% Baumwolle, 230 g/m<sup>2</sup>.  
Material 2: 91,5% Polyamid, 8,5% Elastan, 245 g/m<sup>2</sup>  
Farben: rot-35, himmelblau-53, marineblau-58, waldgrün-66,  
grau-98, schwarz-99  
Größen: C44-C62, C146-156, D84-D120





# 5535

## 5535 SHORTS MIT HÄNGETASCHEN

Strapazierfähige Shorts mit Kontrastelementen aus Polyester-Baumwoll-Mischgewebe mit Hängetaschen. An der linken Hängetasche ein zusätzliches Abteil mit Reißverschluss. An der rechten Hängetasche extra Fächer und Ringe zum Befestigen von Werkzeug. Zwei Gesäßtaschen mit Patte und Klettverschluss. Rechte Beintasche für Zollstock, Werkzeug und ein Messerknopf. Linke Beintasche mit Patte und Klettverschluss für z.B. Werkzeug und Mobiltelefon. Verstärkungen aus Polyamid an der Metertasche und an den Hängetaschen.

Material: 65% Polyester, 35% Baumwolle; 245 g/m<sup>2</sup>  
 Farben: rot-35, himmelblau-53, marineblau-58, waldgrün-66, khaki-82,  
 grau-98, schwarz-99  
 Größen: C42-64



58

35

98

53

99

66



82



# 2528

## 2528 SHORTS MODERNER SCHNITT

Leichte, modern geschnittene Shorts mit zwei Beintaschen und Gesäßtaschen mit Patte. Die linke Beintasche mit Patte und innenliegender Handy-Tasche. Die rechte Tasche bietet Platz für Mobiltelefon, Schreibgeräte, Dokumente und Zollstock.

Material: 65% Polyester, 35% Baumwolle; 245 g/m<sup>2</sup>  
 Farben: weiss-00, rot-35, himmelblau-53, marineblau-58,  
 waldgrün-66, grau-98, schwarz-99  
 Größen: C42-C64



00

58

66

98

53

99



35



# 2529

LADIES' FIT

## 2529 DAMEN SHORTS MODERNER SCHNITT

Leichte, modern geschnittene Shorts für Damen mit zwei Beintaschen und Gesäßtaschen mit Patte. Die linke Beintasche mit Patte und innenliegender Handy-Tasche. Die rechte Tasche bietet Platz für Mobiltelefon, Schreibgeräte, Dokumente und Zollstock.

Material: 65% Polyester, 35% Baumwolle; 245 g/m<sup>2</sup>  
 Farben: weiss-00, rot-35, himmelblau-53, marineblau-58, waldgrün-66, grau-98, schwarz-99  
 Größen: C32-C50



# 2522

**STRETCH**

PRO TEC™



## 2522 SHORTS MIT STRETCH-EINSÄTZEN

Shorts aus Stretchmaterial an der Sitzfläche und im Schrittbereich. Zwei Beintaschen mit Reißverschluss und zwei Gesäßtaschen mit Patte.

Material: Gewebe 1: 65% Polyester, 35% Baumwolle; 230 g/m<sup>2</sup>;  
 Gewebe 2: 91.5% Nylon, 8.5% Elasthan, 245 g/m<sup>2</sup>  
 Farben: rot-35, himmelblau-53, marineblau-58, waldgrün-66, grau-98, schwarz-99  
 Größen: C44-C62





# 2501

## 2501 ARBEITSHOSE

Arbeitschase ohne Bundfalte. Seitentaschen und Sicherheitstasche mit Reißverschluss auf der rechten Seite. Zwei aufgesetzte Gesäßtaschen. Zwei Beintaschen. Die linke Tasche mit Patte und innenliegender Handy-Tasche. Die rechte Tasche bietet Platz für Mobiltelefon, Schreibgeräte, Dokumente und Meterstab. D-Ring für Schlüssel oder ID-Karte, etc.. Knieprotektortaschen mit Öffnungen auf der Innenseite des Hosenbeins. Schlaufen unter den Gesäß- und Beintaschen zur Befestigung von Inbags.

Material: 65% Polyester, 35% Baumwolle, 245 g/m<sup>2</sup>  
 Farben: marineblau-58, khaki-82, stone-83, schwarz-99  
 Größen: C42-C64, D84-D120, C146-C156



99



83



58



82



# 2500

LADIES' FIT

## 2500 DAMEN ARBEITSHOSE

Arbeitschase in Stretchmaterial ohne Bundfalten. Seitentaschen vorne und Sicherheitstasche mit Reißverschluss auf der rechten Seite. Zwei aufgesetzte Gesäßtaschen und zwei Beintaschen. Auf der rechten Seite eine Tasche mit Platz für Mobiltelefon, Dokumente und Schreibgeräte. Auf der linken Seite eine Tasche mit Klappe und innenliegender Tasche für ein Mobiltelefon. D-Ring vorne. Knieprotektortaschen mit Öffnungen auf der Innenseite des Hosenbeins. Schlaufen unter den Gesäß- und Beintaschen zur Befestigung von Inbags.

Material: 65% Polyester, 35% Baumwolle; 245 g/m<sup>2</sup>  
 Farben: stone-83, schwarz-99, marineblau-58  
 Größen: C34-C50



99



58



83



# 2502

## 2502 ZIP OFF ARBEITSHOSE

Arbeitschhose mit abnehmbaren Hosenbeinen ohne Bundfalten. Seitentaschen und Sicherheitstasche mit Reißverschluss auf der rechten Seite. Zwei aufgesetzte Gesäßtaschen. Zwei Beintaschen. Die linke Tasche mit Klappe und innenliegender Handy-Tasche. Die rechte Tasche bietet Platz für Mobiltelefon, Schreibgeräte, Dokumente und Meterstab. D-Ring vorne. Schlaufen unter den Gesäß- und Beintaschen zur Befestigung von Inbags.

Material: 65% Polyester, 35% Baumwolle, 245 g/m²  
Farben: marineblau-58, khaki-82, stone-83, schwarz-99  
Größen: C44-C62, D84-D120, C146-C156



58

99

83



82



# 2505

## 2505 SHORTS

Shorts ohne Bundfalten. Seitentaschen und Sicherheitstasche mit Reißverschluss auf der rechten Seite. Zwei aufgesetzte Gesäßtaschen. Zwei Beintaschen. Die linke Tasche mit Klappe und innenliegender Handy-Tasche. Die rechte Tasche bietet Platz für Mobiltelefon, Schreibgeräte, Dokumente und Meterstab. D-Ring vorne. Schlaufen unter den Gesäß- und Beintaschen zur Befestigung von Inbags.

Material: 65% Polyester, 35% Baumwolle, 245 g/m²  
Farben: marineblau-58, khaki-82, stone-83, noir-99  
Größen: C44-C62



83



99



82



58



**! FINDEN SIE  
IHRE GRÖSSE:**

### KURZINFORMATION:

C44 - C62 = Normale Länge

C146 - C156 = Langgestellt (**Beinlänge + 5cm**)

D84 - D120 = Kurzgestellt (**Beinlänge - 5cm**)



# 5425

## 5425 SERVICE JACKE MIT KONTRASTELEMENTEN

Strapazierfähige Service Jacke aus Polyester-Baumwoll-Mischgewebe mit Kontrast- und Reflektionselementen an den Seitenpartien, den Außentaschen und dem Rücken. Zwei Brust- und zwei Seitentaschen mit verstärkten Kanten aus Polyamid. Hoher Kragen, durchgehender Reißverschluss mit Kinnschutz. Verlängerte Rückenpartie. Durch Klett justierbare Ärmelbündchen. Drei Innentaschen, eine davon mit Klett verschliessbar (z.B. fürs Telefon).

Material: 65% Polyester, 35% Baumwolle; 245 g/m<sup>2</sup>  
 Farben: rot-35, himmelblau-53, marineblau-58, waldgrün-66, khaki-82, grau-98, schwarz-99  
 Größen: XS-5XL



82



53



99



66



58



35



98



# 5426

## 5426 GEFÜTTERTE SERVICE JACKE MIT KONTRASTELEMENTEN

Strapazierfähige gefütterte Service Jacke aus Polyester-Baumwoll-Mischgewebe mit Kontrast- und Reflektionselementen an den Seitenpartien, den Außentaschen und dem Rücken. Zwei Brust- und zwei Seitentaschen mit verstärkten Kanten aus Polyamid. Hoher Kragen, durchgehender Reißverschluss mit Kinnschutz. Verlängerte Rückenpartie. Durch Klett justierbare Ärmelbündchen. Drei Innentaschen, eine davon mit Klett verschliessbar (z.B. fürs Telefon). Service-Reißverschluss am Innenfutter für Besticken oder Bedrucken.

Material: 65% Polyester, 35% Baumwolle; 245 g/m<sup>2</sup>; Futter: 100% Polyester  
 Farben: rot-35, himmelblau-53, marineblau-58, waldgrün-66, khaki-82, grau-98, schwarz-99  
 Größen: XS-5XL



66



53



99



82



58



35



98



# 5706

## 5706 WESTE MIT KONTRASTELEMENTEN

Weste aus Polyester-Baumwoll-Mischgewebe mit Kontrast- und Reflektionselementen an den Außentaschen und dem Rücken. Zwei Brust- und zwei Seitentaschen mit verstärkten Kanten aus Polyamid. Hoher Kragen, durchgehender Reißverschluss mit Kinnschutz. Verlängerte Rückenpartie. Drei Innentaschen, eine davon mit Klettverschluss (z.B. für Telefon).

Material: 65% Polyester, 35% Baumwolle;  
245 g/m<sup>2</sup>  
Farben: rot-35, himmelblau-53, marineblau-58,  
waldgrün-66, khaki-82, grau-98,  
schwarz-99  
Größen: XS-4XL



35



# 5704

## 5704 GEFÜTTERTE WESTE MIT KONTRASTELEMENTEN

Gefütterte Weste aus Polyester-Baumwoll-Mischgewebe mit Kontrast- und Reflektionselementen an den Außentaschen und dem Rücken. Zwei Brust- und zwei Seitentaschen mit verstärkten Kanten aus Polyamid. Hoher Kragen, durchgehender Reißverschluss mit Kinnschutz. Verlängerte Rückenpartie. Drei Innentaschen, eine davon mit Klettverschluss (z.B. für Telefon). Service-Reißverschluss am Innenfutter für Besticken oder Bedrucken.

Material: 65% Polyester, 35% Baumwolle; 245 g/m<sup>2</sup>;  
Futter: 100% Polyester  
Farben: rot-35, himmelblau-53, marineblau-58,  
waldgrün-66, khaki-82, grau-98, schwarz-99  
Größen: XS-4XL



35





# 2422

## 2422 SOFTSHELL JACKE MIT KONTRASTELEMENTEN

Atmungsaktive Softshell-Jacke mit Kontrastelementen an den Seiten und um die rechts angebrachte Brusttasche. Zwei Seitentaschen und auch die Brusttasche mit Reißverschluss. Erhöhter Kragen und durchgehender Reißverschluss mit Kinnschutz. Justierbar im Tailenbereich.

Material: 96% Polyester, 4% Spandex, 280 g/m<sup>2</sup>,  
WS: 3000 mm / MVTR: 3000 g/m<sup>2</sup>/24h  
Farben: weiss-00, rot-35, himmelblau-53, marineblau-58,  
waldgrün-66, grau-98, schwarz-99  
Größen: XS-5XL



98



58

35

99

00

66

53



# 2423

LADIES' FIT

## 2423 DAMEN SOFTSHELL JACKE MIT KONTRASTELEMENTEN

Atmungsaktive Softshell Jacke für Damen. Zwei Seitentaschen und eine Brusttasche mit Reißverschluss. Zwei Innentaschen. Windschutzleiste innen und Kinnschutz. Verstellbare Taille.

Material: 96% Polyester, 4% Spandex, 280 g/m<sup>2</sup>,  
WS: 3000 mm / MVTR: 3000 g/m<sup>2</sup>/24h  
Farben: weiss-99, rot-35, marineblau-58,  
stone-83, schwarz-99  
Größen: XS-3XL



98



00

58

35

99



# 3702

## 3702 SOFTSHELL WESTE MIT KONTRASTELEMENTEN

Atmungsaktive Softshell-Westen mit Kontrastelementen an den Seiten und um die rechts angebrachte Brusttasche. Zwei Seitentaschen und auch die Brusttasche mit Reißverschluss. Erhöhter Kragen und durchgehender Reißverschluss mit Kinnschutz. Justierbar im Taillenberg.

Material: 96% Polyester, 4% Elastan, 280 g/m<sup>2</sup>,  
WS: 3000 mm / MVTR: 3000 g/m<sup>2</sup>/24h  
Farben: rot-35, himmelblau-53, marineblau-58,  
waldgrün-66, stone-83, schwarz-99  
Größen: XS-5XL



66



53



99



58



98



35





3412

LADIES' FIT

powered by  
CRAFT

VENTAIR X

**3412 DAMEN 3-LAGIGE SOFTSHELL JACKE**

3-lagige, wind- und wasserdichte Softshell-Jacke. Zwei Brusttaschen, die linke mit Handyfach innen. ID-Karten Halterung. Zwei Seitentaschen mit Reißverschluss und eine Ärmeltasche links. Innentasche mit Öffnung für Kopfhörer. Belüftungsreißverschlüsse unter den Armen. Kordelzug im Bund und verstellbare Ärmelbündchen. Verlängerter Rücken und Reflektorpaspeln an Ärmeln und Rücken. Einstellbare, abnehmbare Kapuze. Kragen mit Fleecefutter.

Material: 100% Polyester, 260 g/m<sup>2</sup>,  
WS: 8000 mm / MVTR: 8000 g/m<sup>2</sup>/24h  
Farben: weiss-00, rot-35, himmelblau-53,  
marineblau-58, waldgrün-66,  
grau-98, schwarz-99  
Größen: XS-3XL



98



53



00



99



66



58



35



8000



8000



40°

3413

LADIES' FIT

powered by  
CRAFT

VENTAIR X

PRO THERMAL™

**3413 DAMEN GEFÜTTERTE 3-LAGIGE SOFTSHELL JACKE**

3-lagige, wind- und wasserdichte Softshell-Jacke mit Steppfutter für kalte Arbeitstage. Zwei Brusttaschen, die linke mit Handyfach innen. ID-Karten Halterung. Zwei Innentaschen mit Reißverschluss, eine davon grosse genug für Dokumente etc. Zwei Seitentaschen mit Reißverschluss und eine Ärmeltasche links. Innentasche mit Öffnung für Kopfhörer. Belüftungsreißverschlüsse unter den Armen. Kordelzug im Bund und verstellbare Ärmelbündchen. Verlängerter Rücken und Reflektorpaspeln am Rücken und den Ärmeln. Einstellbare, abnehmbare Kapuze. Fleecefutter im Kragen und in den Seitentaschen.

Material: 100% Polyester, 260 g/m<sup>2</sup>,  
WS: 8000 mm / MVTR: 8000 g/m<sup>2</sup>/24h  
Farben: rot-35, himmelblau-53, marineblau-58,  
waldgrün-66, grau-98, schwarz-99  
Größen: XS-3XL



98



53



99



66



58



35



8000



8000



40°

3406

powered by  
CRAFT

VENTAIR X

**3406 3-LAGIGE SOFTSHELL JACKE**

3-lagige, wind- und wasserdichte Softshell-Jacke. Zwei Brusttaschen; die linke mit innenliegender Handytasche. ID-Kartenhalter. Zwei Seitentaschen mit Reißverschluss. Ärmeltasche am linken Arm. Innentasche links mit Öffnung für Kopfhörer. Ventilations-Reißverschlüsse unter den Achseln. Kordelzug am Bund. Justierbare Ärmelenden. Verlängerter Rücken für einen besseren Komfort. Reflektierende Paspelierung auf den Ärmeln und auf dem Rücken. Verstellbare, abnehmbare Kapuze. Weiches Fleece-Futter im Kragen.

Material: 100% Polyester, 260 g/m<sup>2</sup>,  
WS: 8000 mm / MVTR: 8000 g/m<sup>2</sup>/24h  
Farben: weiss-00, rot-35, himmelblau-53,  
marineblau-58, waldgrün-66, grau-98,  
schwarz-99  
Größen: XS-4XL



98



53



00



99



66



58



35



3407

powered by  
CRAFT

VENTAIR X

PRO THERMAL™

**3407 GEFÜTTERTE 3-LAGIGE SOFTSHELL JACKE**

3-lagige, wind- und wasserdichte Softshell-Jacke mit Steppfutter für kalte Arbeitstage. Zwei Brusttaschen, davon die linke mit Handy-Tasche. ID-Karten Halter. Zwei Innentaschen mit Reißverschluss, davon eine gross genug für Dokumente. Zwei Seitentaschen mit Reißverschluss und eine zusätzliche Tasche am Arm. Belüftungs-Reißverschlüsse unter den Achseln. Kordelzug im Bund und verstellbare Ärmelbündchen. Verlängerter Rücken. Reflektorstreifen an den Ärmeln und am Rücken. Verstellbare und abnehmbare Kapuze. Fleece-Futter im Kragen und den Seitentaschen für mehr Komfort.

Material: 100% Polyester, 260 g/m<sup>2</sup>,  
WS: 8000 mm / MVTR: 8000 g/m<sup>2</sup>/24h  
Farben: rot-35, himmelblau-53, marineblau-58,  
waldgrün-66, grau-98, schwarz-99  
Größen: XS-4XL



98



53



99



66



58



35







# 2325

## 2325 MICROFLEECE JACKE MIT KONTRASTELEMENTEN

Mikrofleecejacke mit Raglanärmeln. Kinnschutz, Kontrast-Brusttasche mit Reißverschluss. Seitentaschen mit verdecktem Reißverschluss und zwei Innentaschen.

Material: 100% Polyester, 190 g/m<sup>2</sup>  
 Farben: rot-35, himmelblau-53, marineblau-58  
 waldgrün-66, grau-98, schwarz-99  
 Größen: XS-5XL



35



58



99



98



66



53



# 2326

LADIES' FIT

## 2326 DAMEN MICROFLEECE JACKE

Damen Mikrofleecejacke mit Raglanärmeln. Kinnschutz, Kontrast-Brusttasche mit Reißverschluss, Seitentaschen mit verdecktem Reißverschluss und zwei Innentaschen.

Material: 100% Polyester, 190 g/m<sup>2</sup>  
 Farben: rot-35, marineblau-58, stone-83, schwarz-99  
 Größen: XS-3XL



98



99

35

58



# 2327

## 2327 POLARFLEECE JACKE MIT KONTRASTELEMENTEN

Polarfleece Jacke mit hohem Kragen, zwei großzügigen Seitentaschen und Innentaschen. Eine Daumenöffnung am Ärmelende verhindert das Hochrutschen. Reißverschlüsse sind in schwarz.

Material: 100% Polyester; 280 g/m<sup>2</sup>  
 Farben: rot-35, himmelblau-53, marineblau-58, waldgrün-66, stone-83, schwarz-99  
 Größen: XS-4XL



53



99

98



66

58

35





# 3307

powered by  
**CRAFT**

## 3307 MICROJACKE

Bequeme Funktions-Jacke. Modischer Schnitt. Durchgehender Reißverschluss mit Kinnschutz. Brust- und Seitentasche mit Reißverschluss. Ideal über einem T-Shirt oder unter der Jacke zu tragen, für alle Arbeitseinsätze geeignet.

Material: 100% Polyester, 220 g/m<sup>2</sup>  
Farben: rot-35, grau-98, schwarz-99  
Größen: XS-4XL



# 3315

powered by  
**CRAFT**

## 3315 MICROFLEECE JACKE MIT SOFTSHELL EINSÄTZEN

Praktische Mikrofleece-Jacke aus einem speziellen Fleece-Material mit einer glatten Außenseite, die leicht sauber zu halten ist. Schultern und Ärmel sind mit Softshell-Material verstärkt. Eine Brusttasche und Seitentaschen mit Reißverschluss.

Material: 100% Polyester; Fleece: 250 g/m<sup>2</sup>;  
Softshell: 270 g/m<sup>2</sup>  
Farben: rot-35, marineblau-58, grau-98, schwarz-99  
Größen: XS-4XL



# 2128

## 2128 SWEATSHIRT HALF ZIP MIT KONTRASTELEMENTEN

Doubleface Sweatshirt aus Mischgewebe mit kurzem Reißverschluss und Rundhalsausschnitt mit Kontrastelementen. Hoher Kragen. Innenseite ist nicht angeraut. 1x1 Rip am Saum und Ärmelende. Waschbar bei 60°C.

Material: 80% Baumwolle, 20% Polyester,  
Doubleface-Gewebe, 320 g/m²  
Farben: rot-35, himmelblau-53, marineblau-58,  
waldgrün-66, grau-98, schwarz-99  
Größen: XS-4XL



9910



# 2127

## 2127 SWEATSHIRT MIT KONTRASTELEMENTEN

Doubleface Sweatshirt aus Mischgewebe mit Rundhalsausschnitt mit Kontrastelementen. 1x1 Rip am Saum und Ärmelende. Innenseite ist nicht angeraut. Waschbar bei 60°C.

Material: 80% Baumwolle, 20% Polyester,  
Doubleface-Gewebe, 320 g/m²  
Farben: rot-35, himmelblau-53, marineblau-58,  
waldgrün-66, grau-98, schwarz-99  
Größen: XS-4XL





# 2030

## 2030 T-SHIRT

Funktions-T-Shirt aus durchgefärbtem Polyester, mit Rundhalsauschnitt und verstärktem geripptem Halsbündchen. Das Funktionsmaterial transportiert die Körperfeuchtigkeit rasch vom Körper weg, trocknet schnell und gewährleistet ein angenehmes frisches und trockenes Gefühl den ganzen Tag. Vorgeschrumpft und knitterfrei.

Material: 100% Polyester interlock, 135 g/m<sup>2</sup>  
 Farben: weiß-00, rot-35, marineblau-58, grau-83,  
 schwarz-99  
 Größen: XS-4XL



# 2040

## 2040 POLO PIQUE

Funktionspolo aus durchgefärbtem Polyester-Pique. Rippenstrickkragen und Knopfleiste mit drei Knöpfen. Das Funktionsmaterial transportiert Feuchtigkeit rasch vom Körper weg, trocknet schnell und gewährleistet ein angenehmes frisches und trockenes Gefühl den ganzen Tag. Vorgeschrumpft und knitterfrei.

Material: 100% Polyester, 160 g/m<sup>2</sup>  
 Farben: weiß-00, rot-35, marineblau-58,  
 stone-83, schwarz-99  
 Größen: XS-4XL



# 2021

## 2021 KURZARM POLO PIQUE

Kurzarm-Polo-Pique mit 3er-Knopfleiste und Ton-in-Ton Knöpfen aus Mischgewebe. Seitliche Schlitztasche am Saum.

Material: 65% Polyester, 35% Baumwolle; 200 g/m<sup>2</sup>  
 Farben: weiß-00, rot-35, himmelblau-53,  
 marineblau-58, waldgrün-66, grau-98,  
 schwarz-99  
 Größen: XS-4XL



53



00



99



98



66



58



35





# 6531

## 6531 WARNSCHUTZ ARBEITSHOSE MIT KnieVERSTÄRKUNG UND HÄNGETASCHEN EN ISO 20471 KLASSE 2

Arbeitshose aus Polyester-Baumwoll-Mischgewebe mit Hängetaschen. Linke Hängetasche mit Reißverschluss-Abteil. An der rechten Hängetasche extra Fächer und Ringe zum Befestigen von Werkzeug. Zwei Gesäßtaschen mit Patte und Klettverschluss. Rechte Beintasche für Meterstab, Werkzeug und ein Messerknopf. Linke Beintasche mit Patte und Klettverschluss für z.B. Werkzeug und Mobiltelefon. Verstärkungen aus Polyamid im Kniebereich, an der Meterstabs tasche und an den Hängetaschen. Knieprotektortaschen mit Öffnungen auf der Innenseite des Hosenbeins 2 fach verstellbar. Größen C42 - C64 können durch einfaches Auftrennen der Naht am Saum um bis zu 5 cm verlängert werden.

Material: 80% Polyester, 20% Baumwolle; 245 g/m<sup>2</sup>  
 Klasse: EN ISO 20471 KLASSE 2  
 Farben: gelb/marineblau-10, gelb/schwarz-11,  
 orange/schwarz-1799  
 Größen: C42-C64, D84-D120



# 6532

## 6532 WARNSCHUTZ ARBEITSHOSE MIT KnieVERSTÄRKUNG EN ISO 20471 KLASSE 2

Arbeitshose aus Polyester-Baumwoll-Mischgewebe. Zwei Gesäßtaschen mit Patte und Klettverschluss. Rechte Beintasche für Meterstab, Werkzeug und ein Messerknopf. Linke Beintasche mit Patte und Klettverschluss für z.B. Werkzeug und Mobiltelefon. Verstärkungen aus Polyamid im Kniebereich, an der Meterstabs tasche. Knieprotektortaschen mit Öffnungen auf der Innenseite des Hosenbeins 2 fach verstellbar. Größen C42 - C64 können durch einfaches Auftrennen der Naht am Saum um bis zu 5 cm verlängert werden.

Material: 80% Polyester, 20% Baumwolle; 245 g/m<sup>2</sup>  
 Klasse: EN ISO 20471 KLASSE 2  
 Farben: gelb/marineblau-10, gelb/schwarz-11,  
 orange/schwarz-1799  
 Größen: C42-C64, D84-D120



# 6040

PRO DRY™

## 6040 POLO PIQUE EN ISO 20471 KLASSE 2/3

Warnschutz-Oberteil aus durchgefärbtem Polyester-Pique. Rippenstrickkragen und Knopfleiste mit drei Knöpfen. Das Funktionsmaterial transportiert die Körperfeuchtigkeit rasch vom Körper weg, trocknet schnell und gewährleistet ein angenehm frisches und trockenes Gefühl den ganzen Tag. Vorgeschrumpft und knitterfrei.

Material: 100% Polyester, 160 g/m<sup>2</sup>  
Klasse: EN ISO 20471 KLASSE 2/3  
Farben: gelb-10  
Größen: XS - 3XL



10



# 6030

PRO DRY™

## 6030 T-SHIRT EN ISO 20471 KLASSE 2/3

Warnschutz-T-Shirt aus durchgefärbtem Polyester, mit Rundhalsausschnitt und verstärktem geripptem Halsbündchen. Das Funktionsmaterial transportiert die Körperfeuchtigkeit rasch vom Körper weg, trocknet schnell und gewährleistet ein angenehm frisches und trockenes Gefühl den ganzen Tag lang. Vorgeschrumpft und knitterfrei.

Material: 100% Polyester, 160 g/m<sup>2</sup>  
Klasse: EN ISO 20471 KLASSE 2/3  
Farben: gelb-10  
Größen: XS-4XL



10





# 6106

## 6106 SWEATSHIRT EN ISO 20471 KLASSE 3

Rundhals Sweatshirt mit angerauter Innenseite. Rippstrickbündchen am Bund und an den Ärmelenden. Reflektorstreifen an den Schultern für bessere Sichtbarkeit.

Material: 65% Polyester, 35% Baumwolle, 300 g/m<sup>2</sup>  
 Klasse: EN ISO 20471 KLASSE 3  
 Farben: gelb-10, orange-17  
 Größen: XS-4XL



10



17



# 6105

## 6105 LEICHTE WARNSCHUTZ SOFTSHELL JACKE EN ISO 20471 KLASSE 3

Leichte atmungsaktive Softshell Jacke mit durchgehendem Reißverschluss mit Kinnschutz. Hoher Kragen als Windschutz. Zwei Seitentaschen und eine Brusttasche rechts sind mit Reißverschluss. Daumenöffnungen an Ärmelbündchen verhindern das Hochrutschen. Verlängerter Rückenbereich.

Material: 100% Polyester, 280 g/m<sup>2</sup>  
 Klasse: EN ISO 20471 KLASSE 3  
 Farben: gelb/schwarz-11, orange/schwarz-1799  
 Größen: XS-4XL



11



1799



# 6440

## 6440 WASSER- UND WINDDICHT E WARNSCHUTZ JACKE

### EN ISO 20471 KLASSE 3 / EN ISO 343

Atmungsaktive, wasser- und winddichte Jacke mit abnehmbarer Kapuze nach EN ISO 343. Zwei Seitentaschen und zwei Brusttaschen mit wasserdichthem Reißverschluss. Taille mit Gummischnur und auch die Ärmelenden justierbar.

Material: 100% Polyester, WS: 3000 mm /  
MVTR: 3.000 g/m<sup>2</sup>/24h  
Klasse: EN ISO 20471 KLASSE 3, EN ISO 343  
Farben: gelb/marineblau-10, gelb/schwarz-11,  
orange/schwarz-1799  
Größen: XS-4XL



10

1799



11



# 6441

## 6441 GEFÜTTERTE WASSER- UND WINDDICHT E WARNSCHUTZ JACKE

### EN ISO 20471 KLASSE 3 / EN ISO 343

Atmungsaktive, wasser- und winddichte gefütterte Jacke mit abnehmbarer Kapuze. Zwei Seitentaschen und zwei Brusttaschen mit wasserdichthem Reißverschluss. Taille durch elastischen Zug und auch die Ärmelenden justierbar.

Material: 100% Polyester, WS: 3000 mm /  
MVTR: 3.000 g/m<sup>2</sup>/24h  
Klasse: EN ISO 20471 KLASSE 3, EN ISO 343  
Farben: gelb/marineblau-10, gelb/schwarz-11,  
orange/schwarz-1799  
Größen: XS-4XL



1799

11



10



# MASSTABELLE

MÄNNER C-FIGUR: Normale Taille										
	S		M		L		XL		XXL	
Größe	C44	C46	C48	C50	C52	C54	C56	C58	C60	C62
A Brustmaß cm	88	92	96	100	104	108	112	116	120	124
B Taillenmaß cm	76	80	84	88	92	97	102	108	114	120
C Hüftmaß cm	94	98	102	106	110	114	118	122	126	130
D Beinlänge innen cm	76	78	79	80	81	82	83	83	84	84
Größen-Umrechnung in inch	29/32	30/32	31/32	32/32	34/34	36/34	38/34			

MÄNNER C-FIGUR: Gleiche Taille, längere Beine.										
Größe	C146		C148	C150	C152	C154	C156			
A Brustmaß cm	92		96	100	104	108	112			
B Taillenmaß cm	80		84	88	92	97	102			
C Hüftmaß cm	98		102	106	110	114	118			
D Beinlänge innen cm	83		84	85	86	87	88			
Größen-Umrechnung in inch	30/34		31/34	32/34	34/36	36/36	38/36			

MÄNNER D-FIGUR: Breitere Taille, kürzere Beine										
Größe	D84	D88	D92	D96	D100	D104	D108	D112	D116	D120
A Brustmaß cm	84	88	92	96	100	104	108	112	116	120
B Taillenmaß cm	78	82	86	90	94	98	103	108	114	120
C Hüftmaß cm	92	96	100	104	108	112	116	120	124	128
D Beinlänge innen cm	72	73	74	75	76	77	78	79	79	80
Größen-Umrechnung in inch	29/30	30/30	31/30	32/30	34/30	36/32	38/32	40/32	42/32	

GRÖSSENSCHLÜSSEL				
Männer	Männer	Frauen	Frauen	Hemden, Halsweite in cm
		32	XS	
XS	40–42	34–36	S	35–36
S	44–46	38–40	M	37–38
M	48–50	42–44	L	39–40
L	52–54	46–48	XL	41–42
XL	56–58	50–52	XXL	43–44
XXL	60–62	54	XXXL	45–46
XXXL	64–66			47–48

FRAUEN					
Größe	C34	C36	C38	C40	C42
A Brustmaß cm	80	84	88	92	96
B Taillenmaß cm	66	69	72	76	80
C Hüftmaß cm	90	93	96	99	102
D Beinlänge innen cm	76	77	78	79	80
Größe	C44	C46	C48	C50	
A Brustmaß cm	100	104	110	116	
B Taillenmaß cm	84	88	93	99	
C Hüftmaß cm	106	110	115	120	
D Beinlänge innen cm	81	82	83	84	





# MARKENZUTATEN

## BAUMWOLLE

Baumwolle ist ein weiches und natürliches Material. Sie isoliert und ventiliert. Ein weiterer Vorteil von Baumwolle ist, dass sie nicht schmilzt, wenn sie Feuerquellen oder Funkenflug ausgesetzt ist und dass sie sich nicht so schnell entzündet. Unser schwerer Baumwolltwill ist besonders strapazierfähig und ausdauernd. Dies liegt daran, dass wir selbst die Entwicklung vom Garn zum fertigen Produkt überwachen.

## BAUMWOLLE/POLYESTER

Mischgewebe aus Baumwolle und Polyester sind perfekt für strapazierfähige Arbeitsbekleidung. Die Atmungs-fähigkeit von Baumwolle und die Langlebigkeit und Farbechtheit von Polyester lassen Kleidungsstücke ihre Form und Farbe länger behalten. Baumwolle/Polyester ist eine ausgezeichnete Wahl für härteste Arbeitsbedingungen, die extreme Ansprüche an Arbeitnehmer und Kleidung stellen.

## PRO DRY™

ProDry™ sind Materialien, die direkt auf der Haut getragen werden. Sie transportieren Körperfeuchtigkeit an die äußeren Lagen, wo sie verdunsten kann. Mit ProDry wird ihre Arbeitskleidung nicht klamm und kalt und Ihr Körper bleibt angenehm warm und trocken.

## PRO THERMAL™

ProThermal™ bietet die ausgezeichnete Isolationseigenschaften; sowohl gegen Kälte, als auch gegen Hitze. Die Materialien leiten überschüssige Körperhitze genauso ab, wie sie vor Kälte schützen. ProThermal hält die Körpertemperatur gleich und ist speziell für Kleidungsstücke der mittleren Lage geeignet.

## PRO VENT™

ProVent™ sind Materialien mit hoher Atmungsaktivität. Sie lassen Körperfeuchtigkeit und überschüssige Körperhitze nach außen diffundieren. Sie widerstehen Regen, Schnee und Wind. ProVent sind resistente und schützende Materialien, die als äußerste Lage getragen werden.

## PRO TEC™

ProTec™ sind Materialien die zuverlässigen Schutz gegen äußere Einflüsse gewähren. Sie sind extrem strapazierfähig und ausdauernd. ProTec eignet sich besonders für harte Arbeit in rauher Umgebung.

## SPINNfÄRBUNG

Bei der herkömmlichen Einfärbung wird das fertige Gewebe in ein Färbbad getaucht, anschliessend gespült und getrocknet.

Bei der Spinnfärbung wird das Rohmaterial eingefärbt bevor die Faser gesponnen und anschliessend gewebt oder gestrickt wird. Da es eine Stufe im Färbeprozess eliminiert, wird der Verbrauch von Energie, Chemikalien und Wasser signifikant reduziert und ist dadurch umweltfreundlicher.

Dieses Verfahren erzielt eine viel bessere Farbechtheit beim Tragen, Waschen und gegen das UV Licht bei Sonneneinstrahlung. Zusätzlich können die Farbunterschiede bei verschiedenen Produktionen vermindert werden.

## VENTAIR™ X

VentAir™ ist wind- und wasserdicht und atmungsaktiv. VentAir™ hält den Körper trocken und kühl, während er gegen Wettereinflüsse geschützt ist. Das Material besteht aus einem Drei-Komponenten High-Tech Gewebe, einem Funktionsmaterial mit einer Beschichtung auf der Innenseite und einer wasserabweisenden Behandlung der Außenseite.

## CORDURA®

Cordura® ist Warenzeichen für extrem strapazierfähigen Stoff aus Polyamid. Dieser ist dreimal stärker als normales Polyamid, bis zu siebenmal stärker als Baumwolle und dennoch fein und angenehm zu tragen. Wir nutzen Cordura® primär als Verstärkung und an den Partien, die starker Belastung ausgesetzt sind.

## YKK®

YKK ist Marktführer bei Reißverschlüssen. Alle Produkte erfüllen höchste Qualitätsansprüche und setzen den Maßstab für andere Anbieter im Markt.

## 3M

Das 3M Scotchlite™ Personen-reflektierende Material macht, einem bei Dunkelheit oder schlechter Sicht gut sichtbar. Das Material reflektiert in blendendem Weiß, wenn es von Scheinwerfern erfasst wird; dies, auch wenn man neben der Straße steht. 3M Scotchlite™ übertrifft die höchste Kategorie der europäischen Standards für reflektierende Materialien bei reflektierender Schutzkleidung EN471, sowie alle strengen Standardtests.

## COATS

Coats epic hat neue Standards in der Herstellung von Garnen gesetzt. Unser Garn besteht aus einem Polyester-garn, um das ringförmig ein zusätzliches Polyester-garn gesponnen wird. Diese Kombination ergibt ein Garn mit herausragender Festigkeit, was dazu führt, dass die Nähte unserer ProJob Modelle extrem reißfest sind.

## DURAFLEX®

Duraflex® ist das Warenzeichen der hochwertigen Gurte, Gürtel und Kunststoffteile, die für ProJob Kleidungsstücke und das ProJob In-bag-System verwendet werden.



Zeigt die empfohlene Wascht-temperatur



Nicht trocknergeeignet



Bügeltemperatur 200° C max., geeignet für Baumwolle



Schonwäsche



Trocknergeeignet bei niedriger Temperatur 50° C



Nicht bügeln



Keine Chlorbleiche



Bügeltemperatur 110° C max., geeignet für Nylon



Professionelle Lederreinigung



Chemische Reinigung, bitte keine Chemikalien stärker als Perchlorethylen verwenden



Bügeltemperatur 150° C max., geeignet für Polyester/Baumwolle



Nicht auswringen



Keine chemische Reinigung



Nur Handwäsche



09  
**CRAFT** 





**EVENT TEE M**  
**EVENT TEE W ♀**  
**EVENT TEE JUNIOR**

1905925

1905926

1907303

Weiches Funktionsshirt mit gutem Feuchtigkeitsmanagement. Durch die legere Passform und das angenehme Tragegefühl ein ideales Shirt für Laufevents und Fitnessstudio-Ausstattung. Das Event-T überzeugt durch ein tolles Preis-Leistungs-Verhältnis!



Material: **100% Polyester**  
 Größen: Herren: XS-XXL  
 Damen: XS-XXL  
 Junior: 110/116, 122/128, 134/140, 144/152, 158/164



**COMMUNITY MIX SS TEE M**  
**COMMUNITY MIX SS TEE W ♀**  
**COMMUNITY MIX SS TEE JUNIOR**

1907388

1907389

1907390

Dieses vielseitige T-Shirt aus einem weichen Polyester- und Baumwollmix sorgt für perfekte Balance zwischen Komfort und Feuchtigkeitsabtransport. Optimal für alle möglichen Aktivitäten. Perfekt für das Branding mit Club-, Sponsor- oder Firmenlogos.



Material: **60% Polyester, 40% Baumwolle**  
 Größen: Herren: XS-3XL  
 Damen: XS-XXL  
 Junior: 110/116, 122/128, 134/140, 146/152, 158/164



**POLO SHIRT PIQUE CLASSIC M**  
**POLO SHIRT PIQUE CLASSIC W ♀**

192466

192467

Funktionelles Poloshirt für Sport und Freizeit. Das atmungsaktive Funktionsmaterial ist angenehm weich und bequem und bietet zudem einen guten Feuchtigkeitsabtransport. Die leger Passform und das sportive Design bieten optimalen Tragekomfort.



Material: **100% Polyester**  
 Grammatur: 160 g/m<sup>2</sup>  
 Größen: Herren: S-XXL (1325, 1336, 1390, 1430, 1606, 1900, 1950, 1975, 1999: S-3XL)  
 Damen: XS-XXL

**PRO CONTROL POLOSHIRT M**  
**PRO CONTROL POLOSHIRT W ♀**  
**PRO CONTROL POLOSHIRT JUNIOR**

1906734

1906735

1906736

Zeigen Sie sich stilvoll und verschaffen Sie Ihren Rivalen einen Vorsprung, bevor das Spiel beginnt. Dieses weiche und klassische Polo-Shirt sorgt während der gesamten Saison für Teamgeist. Tragen Sie es vor und nach Spielen oder bei anderen Gelegenheiten, wenn Sie das Team außerhalb des Platzes repräsentieren.



Material: **100% Polyester**  
 Grammatur: 160 g/m<sup>2</sup>  
 Größen: Herren: XS-3XL  
 Damen: XS-XXL  
 Junior: 122/128 - 158/164



**COMMUNITY HOODIE M**  
**COMMUNITY HOODIE W ♀**  
**COMMUNITY HOODIE JUNIOR**

1906972

1906973

1906974

Lässiger Hoodie mit athletischer Passform und sportlichem Look für die Momente abseits des Platzes. Der angenehm weiche Mix aus Polyester und Baumwolle sowie die Kapuze mit Mesh-Besatz bieten höchsten Tragekomfort.



346000

390000

430000



950000

651000

999000



Material: **65% Polyester, 35% Baumwolle**  
 Größen: Herren: XS-3XL  
 Damen: XS-XXL  
 Junior: 122/128, 134/140, 146/152, 158/164



**COMMUNITY FZ HOODIE M**  
**COMMUNITY FZ HOODIE W ♀**  
**COMMUNITY FZ HOODIE JUNIOR**

**NEU** 1908905**NEU** 1908906**NEU** 1908907

Hoodie mit durchgehendem Reißverschluss, angenehmer Paßform und sportlichem Look für entspannte Momente abseits des Spielfeldes. Die angenehm weiche Polyester-Baumwollmischung garantiert höchsten Tragekomfort mit leichter Funktion. Perfekt für das Branding mit Club-, Sponsoren- oder Firmenlogos.



950000

430000

651000

346000

390000

999000

Material: **65% Polyester, 35% Baumwolle**  
 Größen: Herren: XS-3XL  
 Damen: XS-XXL  
 Junior: 122/128, 134/140, 146/152, 158/164





**COMMUNITY SWEATPANTS M**  
**COMMUNITY SWEATPANTS W ♀**  
**COMMUNITY SWEATPANTS JUNIOR**

**NEU** 1908908  
**NEU** 1908909  
**NEU** 1908910

Community Sweatpants sind weiche und lässige Jogginghose mit sportlichem Look aus einer weichen Polyester/Baumwollmischung für höchsten Tragekomfort.



390000

950000

999000



Material: **65% Polyester, 35% Baumwolle**  
 Grammat: 280 g/m<sup>2</sup>  
 Größen: Herren: XS-3XL  
 Damen: XS-XXL  
 Junior: 122/128 - 158/164



**COMMUNITY SWEATSHORTS M**  
**COMMUNITY SWEATSHORTS W ♀**

**NEU** 1908911  
**NEU** 1908912

Community Sweatshorts sind weiche und lässige Sweatshorts mit Seitentaschen und sportlichem Look aus einer weichen Polyester/Baumwollmischung für hohen Tragekomfort.



390000

950000

999000



Material: **75% Polyester, 25% Baumwolle**  
 Grammat: 280 g/m<sup>2</sup>  
 Größen: Herren: XS-3XL  
 Damen: XS-XXL



**CRAFT**

**RAIN JACKET M**  
**RAIN JACKET W ♀**  
**RAIN JACKET JUNIOR**

1905984

1905996

1905997

Leichte Regenjacke mit verschweißten Nähten für das Training bei Nässe. Das Mesh-Futter sorgt für einen effizienten Schweißabtransport und einen weichen Hautkontakt. Abnehmbare Kapuze.



1346

1390



1430

9999

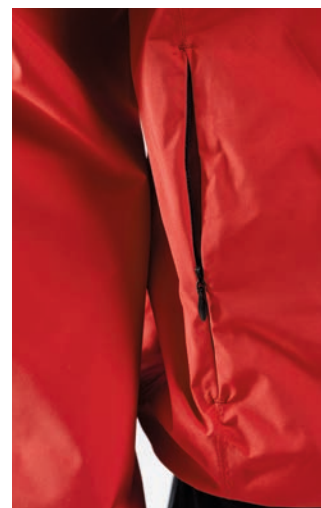

Material: **100% Polyester**  
 Größen: Herren: XS-3XL  
 Damen: XS-XXL  
 Junior: 122/128, 134/140, 146/152, 158/164

**CRAFT**

**ISOLATE JACKET M**  
**ISOLATE JACKET W ♀**  
**ISOLATE JACKET JUNIOR**

1905983

1905994

1905995

Gefütterte, wind- und wasserabweisende Jacke. Mit abnehmbarer Kapuze, Brusttasche mit Reißverschluss und verstellbarem Saum. Polsterung aus Mikrofaser (Polyester) mit optimalen thermischen Eigenschaften.



1346

1390



1430

9999



Material: **100% Polyester**  
 Größen: Herren: XS-3XL  
 Damen: XS-XXL  
 Junior: 122/128, 134/140, 146/152, 158/164



## HIGHLAND JACKET M

## HIGHLAND JACKET W ♀

1905072

1905073

Softshelljacke mit weichem Innenmaterial, sportlichem Design und herausragender Funktion. Wind- und wasserabweisendes Material schützt vor äußeren Wettereinflüssen. Schweiß wird durch das atmungsaktive Material abtransportiert, sodass ein wohliges Innenklima entstehen kann. Angeraute Innenseite, große verstellbare Kapuze mit elastischem Kordelzug am Bund. 2 Seitentaschen sowie eine Brusttasche mit Reißverschlüssen, Klettverschluss an den Ärmelenden. Rückenpartie länger geschnitten.



947563

999900



Material: **100% Polyester**  
 Grammatur: 240 g/m<sup>2</sup>  
 Größen: Herren: XS-4XL  
 Damen: XS-XXL

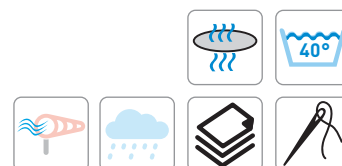

## JACKET PARKER M

## JACKET PARKER W ♀

## JACKET PARKER JUNIOR

1905982

1905992

1905993

Gefütterte, lange Jacke mit strapazierfähigem Außenmaterial, ideal für kalte Temperaturen. 2-Wege-Reißverschluss, abnehmbare Kapuze, sechs Taschen und verstellbare Ärmelenden.



1390



9999



Material: **100% Polyester**  
 Grammatur: 240 g/m<sup>2</sup>  
 Größen: Herren: XS-3XL  
 Damen: XS-XXL  
 Junior: 122/128 - 158/164





**V150 ENGINEERED M**  
**V150 ENGINEERED W ♀**
**NEU** 1908265  
**NEU** 1908264

Leichter Laufschuh mit hervorragender Flexibilität und hohem Rebound. Optimal für schnellere Läufe und Intervalltraining.

- Basiert auf der GATE Technologie (Grip, Anatomie, Torsion, Energy return)
- Optionale Abstimmung von Stabilität und Flexibilität
- Leichtes Mesh-Material für optionale Belüftung
- V-Flex für mehr Beweglichkeit und Flexibilität
- Vibram® Sohle
- Sprengung: 6mm



430000



578000

736000  
nur für Damen  
erhältlich

845000



651000



345000



395000



999900



900000



981000



999999

Material:

**Oben Netz: 60% Polyester, 40% Polyamid; Einlage: EVA; Innenfutter: 100% Polyester;**  
**Außensohle: 100% Kautschuk; Zwischensohle: 100% EVA; Einlage: EVA**

Größen:

Herren: UK 7 | 7,5 | 8 | 8,5 | 9 | 9,5 | 10 | 10,5 | 11 | 11,5 | 12  
 Damen: UK 3,5 | 4 | 4,5 | 5 | 5,5 | 6 | 6,5 | 7 | 7,5 | 8





**...mehr Informationen im  
CRAFT Teambook 2020**

**CRAFT**

2020  
mybook





# 10 ACCESSOIRES





Geschmackvoller zweifarbiger Rucksack in melange Optik mit Canvas-Feeling. Schlichtes Innenleben mit Computertasche. Gepolsterte Rückseite und gepolsterte, verstellbare Schultergurte. Zwei-Wege-Reißverschluss. Tasche mit Reißverschluss auf der Vorderseite. Volumen 12l.



95

**lieferbar ab Mitte März**

Material: **600D Polyester/TPE Backing, SBS Zipper**

Größen: 28x42x12 cm



Geschmackvoller Laptop Rucksack in melange Optik mit Canvas-Feeling. Schlichtes Innenleben. Verschluss mit Kordelzug und einem Deckel mit Schnallen. Gepolsterte Rückseite und gepolsterte, verstellbare Schultergurte. Tasche vorne mit Reißverschluss. Volumen 20l.



95



**lieferbar ab Mitte März**

Material: **600D Polyester/TPE Backing, , SBS Zipper**

Größen: 32x42x15 cm



Geschmackvolle zweifarbige Laptop Tasche in melange Optik mit Canvas-Feeling. Leicht gepolsterte Computertasche mit einfachem Innenleben. Eine Tasche mit Reißverschluss auf der Vorderseite. Zwei Tragegriffe.



95



**lieferbar ab Mitte März**

Material: **600D Polyester/TPE Backing, SBS Zipper**

Größen: 36x26x3 cm





## MELANGE TRAVELBAG

NEU 040304

Geschmackvolle, zweifarbige Reisetasche in melange Optik mit Canvas-Feeling. Einfaches Innenleben, verstärkter Boden, um die Tasche stabil zu machen. Vordertasche mit Reißverschluss. Zwei-Wege-Reißverschluss. Verstellbarer Schultergurt und zwei Tragegriffe. Volumen 24l.



95

**lieferbar ab Mitte März**

Material: **600D Polyester/TPE Backing, SBS Zipper**

Größen: 48x26x22 cm



## PRESTIGE COMPUTER BACKPACK

NEU 040311

Schlichter Laptop Rucksack, Volumen 18l.



955



**lieferbar ab Mitte März**

Material: **300D Polyester/TPE Backing, PU coated polyester, SBS Zipper**

Größen: 30x44x16 cm



## PRESTIGE BRIEFCASE

NEU 040313

Schlichte Laptoptasche, Volumen 8l.



955



**lieferbar ab Mitte März**

Material: **300D Polyester/TPE Backing, PU coated polyester, SBS Zipper**

Größen: Größen: 39x31x9 cm





Schlichte Kulturtasche, Volumen 3l.



955



Lieferbar ab Mitte März

Material: 300D Polyester/TPE Backing, PU coated polyester, SBS Zipper

Größen: 25x15x9 cm



Schlichte Reisetasche, Volumen 28l.



955



Lieferbar ab Mitte März

Material: 300D Polyester/TPE Backing, PU coated polyester, SBS Zipper

Größen: 50x27x23 cm



Schlichter Trolley, inkl. Räder und Griffe. Geeignet als Handgepäck laut Handgepäckempfehlung der IATA („Internationale Flug-Transport-Vereinigung“) Volumen 30l, Gewicht: 1,8 kg.



955



Lieferbar ab Mitte März

Material: 300D Polyester/TPE Backing, PU coated polyester, SBS Zipper

Größen: 34x19x54 cm, Höhe inkl. Räder und Griff



## 2.0 TOTE BAG

NEU 040247



99



Material: **Shantung Pongee 100% Polyester mit PU-Beschichtung**  
Größen: 38x33x14,5 cm  
18l



## 2.0 BACKPACK

NEU 040241



99



Material: **100% 150D Polyester mit PU-Träger und PU-Beschichtung**  
Größen: 45x31x20 cm  
28l



## 2.0 COOLER BACKPACK

NEU 040243



99



Material: **Shantung Pongee 100% Polyester mit PU-Träger und PU-Beschichtung**  
Größen: 43,5x31x17 cm  
23l





99



Material: **Shantung Pongee 100% Polyester mit PU-Träger und PU-Beschichtung**  
Größen: 41x23x13 cm  
12L



99



Material: **Shantung Pongee 100% Polyester mit PU-Träger und PU-Beschichtung**  
Größen: 40x32x11 cm  
14L



99



Eine moderne Kulturtasche, mit vielen Taschen und Netztaschen. Große Reißverschlusstasche auf der Rückseite für einen einfachen Zugriff. Ein Griff sowie ein Haken zum Aufhängen der geöffneten Tasche.

Material: **Shantung Pongee 100% Polyester mit PU-Träger und PU-Beschichtung**  
Größen: 25x19x10 cm  
5L





## 2.0 TRAVELBAG SMALL

NEU 040244



99

Perfekte kleine Reisetasche für den Wochenendtrip. Hauptfach mit U-förmigem Reißverschluss für einfaches und schnelles Packen. Innen mit einer hängenden Reißverschlusstasche und einem Schlüsselbundhaken. Stabiler abnehmbarer Schultergurt mit Schulterpolster und Visitenkartenschlitz. Die Haltegriffe sind oben mit einer gepolsterten Klettbandage verbunden. Die Tasche hat eine zusätzliche Tasche auf jeder Seite, ein Schuh-/Handtuchfach und eine Netztasche. Die Rückseite und die Vorderseite haben jeweils eine Reißverschlusstasche.



Material: **Shantung Pongee 100% Polyester mit PU-Träger und PU-Beschichtung**  
Größen: 46x25x25 cm  
29l



## 2.0 TRAVELBAG MEDIUM

NEU 040245



99

Hauptfach mit U-förmigem Reißverschluss für einfaches und schnelles Packen. Innen eine Reißverschlusstasche und eine Netztasche mit einem Schlüsselbundhaken. Stabiler abnehmbarer Schultergurt mit Schulterpolster und Visitenkartenschlitz. Die Haltegriffe sind oben mit einer gepolsterten Klettbandage verbunden. Zwei zusätzliche Griffe an der Seite erleichtern das Tragen von allen Seiten. Die Tasche hat eine zusätzliche Tasche auf jeder Seite und ein belüftetes Schuh-/Handtuchfach. Die Rückseite und die Vorderseite haben jeweils eine Reißverschlusstasche.

Material: **Shantung Pongee 100% Polyester mit PU-Träger und PU-Beschichtung**  
Größen: 53x31x28 cm  
46l



## 2.0 DUFFLE BAG

NEU 040246



99

Vielseitige Trainings-Tasche mit guter Belüftung. Das Hauptfach ist belüftet und hat Reißverschlusstaschen und einen Schlüsselbundhaken. Zwei Tragegriffe und ein abnehmbarer Schultergurt mit Schulterpolster und Visitenkartenschlitz. An der Seite ein belüftetes Schuh-/Handtuchfach.



Material: **Shantung Pongee 100% Polyester mit PU-Träger und PU-Beschichtung**  
Größen: 48x25,5x28,5 cm  
34l



Eine klassische, schmale Laptop-Tasche mit viel Platz für einen 15" Computer oder Tablet, Zubehör, Dokumente und alles was Sie für den Tag brauchen. Ein großes Hauptfach und eine Fronttasche mit Schlüsselhalterung. TPU Reißverschlüsse und reflektierende Zipper.



955



Material: **Außen: 300D Polyester, Innen: 210D Polyester mit PU-Beschichtung, Boden: 1680D Polyester**  
Größen: 42x33x9 cm  
12,5l



Wochenendtasche mit einem großen Hauptfach, Reißverschlussfach und zwei kleine Taschen innen. Zwei Außentaschen mit Klettverschluss. Diagonaler Schultergurt mit Polsterung. TPU Reißverschlüsse, reflektierende Zipper und Schlüsselhalterung innen.



955



Material: **Außen: 300D Polyester, Innen: 210D Polyester mit PU-Beschichtung, Boden: 1680D Polyester**  
Größen: 57x43x21cm,  
51,5l



## STREET BACKPACK

040223



955

Leichter Freizeitrucksack. Ein großes Hauptfach mit leicht gepolstertem Computerfach und Schlüsselhalterung. Eine Reißverschlusstasche außen und zwei leicht zugängliche Netztaschen an den Seiten. Eine Sicherheitstasche am Rücken. TPU Reißverschlüsse und reflektierende Zipper.



Material: **Außen: 300D Polyester, Innen: 210D Polyester mit PU-Beschichtung, Boden: 1680D Polyester**  
Größen: 29.5x45.5x12 cm  
16l



## ROLL-UP BACKPACK

040220



955

Modischer Rucksack mit zusätzlichem Volumen durch "Roll-Up"-Funktion. Separates Fach für 15" Laptop oder Tablet. Sicherheitstasche am Rücken, zwei versteckte Taschen am Boden und zwei Taschen an den Seiten. TPU Reißverschlüsse, reflektierende Zipper und Schlüsselhalterung innen.



Material: **Außen: 300D Polyester, Innen: 210D Polyester mit PU-Beschichtung, Boden: 1680D Polyester**  
Größen: 29x42x15 cm  
18l



## CITY BACKPACK

040224



955

Stadtrucksack mit vielen Fächern. Ein großes Hauptfach mit separatem Computerfach für einen 15" Laptop oder Tablet. Zusätzliche Netztaschen und Schlüsselhalterung. Ein Außenfach mit Organizer und eine Sicherheitstasche am Rücken. TPU Reißverschlüsse und reflektierende Zipper.



Material: **Außen: 300D Polyester, Innen: 210D Polyester mit PU-Beschichtung, Boden: 1680D Polyester**  
Größen: 34.5x47x15.5 cm  
25l





Zweifarbige Rucksacktasche mit Zugbandverschluss.  
Vorderseite ideal zur Veredelung.



35 55 96 605 99

Material: **Diamond Non-Woven, 95g und 600D Polyester**  
Größen: 48x35,5cm  
10l



Zweifarbiger, sportlicher Rucksack. Verstellbare Träger. Reißverschlussfach. Am Reißverschluss-Zipper kann ein eigenes Logo angebracht werden.



35 55 605 96 99

Material: **Diamond Non-Woven, 95g und 600D Polyester**  
Größen: 29x18x42cm / 21l



Praktischer Rucksack für sportliche Aktivitäten, einstellbare, gepolsterte Träger, stabiler Gummigriff, verstärkter Rücken, Reflektorstreifen. Tasche mit farblich abgesetztem Reißverschluss vorne, mehrere kleine Fächer, spezielle Tasche für das Handy.



35 55 58 99

Material: **600D Polyester mit PVC-Beschichtung**  
Größen: 46x28x13cm / 16l



Schicke Tasche aus reflektierendem Stoff. Mit Kordelzug verstellbar, Vordertasche mit Reißverschluss und Kopfhöreranschluss. Index 250.



Material: **100% Polyester (reflektierendes Gewebe)**  
Volumen: **≈10 Liter**  
Maße: **45x36 cm**



Klassischer, schlichter Rucksack aus reflektierendem Material. Großzügige, unbeschichtete Oberfläche zum Bedrucken. Verstellbare Träger.



Material: **600D Polyester + reflektierende PU-Beschichtung. Reflektor-Index 250.**  
Volumen: **ca. 21 Liter**  
Maße: **29x18x42 cm**

Leicht wattierte Handschuhe mit reflektierenden Details. Sie eignen sich perfekt für entspannte Laufunden am Morgen.



Material: **Außenmaterial: 60% Polyamid, 40% Polyester. Futter: 100% Polyester. Wattierung: 100% Polyester**  
Größen: **XS/S, M/L, XL/XXL**

Fein gestrickte Mütze mit zwei reflektierenden Streifen für gute Sichtbarkeit. Gestricktes Baumwollfutter. Reflektor-Index 250.

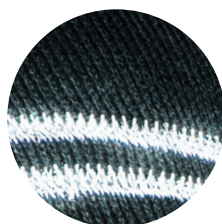

Reflektierende Streifen



Material: **100% Acryl, Futter: 100% Baumwolle**  
Größen: **one size**



Fein gestrickte Mütze mit gestricktem Baumwollfutter, bestens geeignet für Labels und Stick.



35



58



95



99

Material: 100% Acryl, innen: 100% Baumwolle  
Größen: one size



HUBERT REFLECTIVE **NEU** 024134

Strickmütze mit Umschlag und reflektierendem Faden.



949



REFLECTIVE INDEX: 250



Material: 100% Acryl  
Größen: one size

HUBERT

024128

Strickmütze mit Umschlag.



95



580



99

NEW COLOUR



Material: 100% Acryl  
Größen: one size

HUBERT PATCH REFLECTIVE **NEU** 024135

Strickmütze mit Umschlag und reflektierendem Faden. Aufnäher vorne zum Bedrucken (Größe 9,5 x 4,5 cm)



99



REFLECTIVE INDEX: 250



Material: 100% Acryl  
Aufnäher: 9,5x4,5 cm  
Größen: one size

HUBERT w. PATCH

024129

Strickmütze mit Umschlag. Extra Aufnäher vorne zum Bedrucken



95



580



99

NEW COLOUR

NEW COLOUR



Material: 100% Acryl  
Aufnäher: 9,5x4,5 cm  
Größen: one size



## MOODY

NEU 024133

Vielseitiger Schlauchschal aus elastischem Fleece. Die Flatlock-Naht ist reflektierend.



Material: **92% Polyester, 8% Elastan**  
Grammatur: 380 g/m<sup>2</sup>  
Größen: one size



OEKO-TEX®  
CONFIDENCE IN TEXTILES  
**STANDARD 100**  
SE 14-218 Swerea IVF  
Tested for harmful substances.  
www.oeko-tex.com/standard100

## GEORGE

NEU 024132

Mütze aus elastischem Fleece. 6 reflektierende Flatlock-Nähte.



Material: **92% Polyester, 8% Elastan**  
Grammatur: 380 g/m<sup>2</sup>  
Größen: one size



OEKO-TEX®  
CONFIDENCE IN TEXTILES  
**STANDARD 100**  
SE 14-218 Swerea IVF  
Tested for harmful substances.  
www.oeko-tex.com/standard100

## KYLE

NEU 024131

Double Single-Jersey Mütze, 6 Flatlock-Nähte oben.

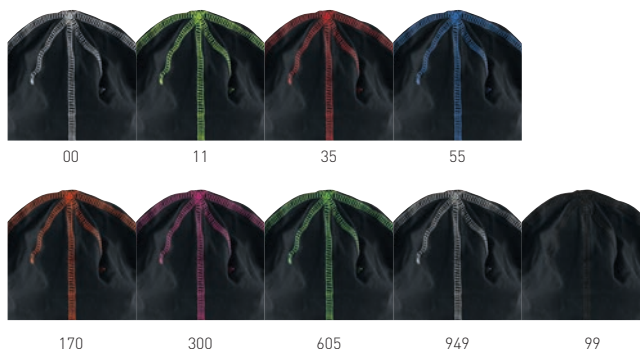

Material: **95% Baumwolle, 5 % Elastan Single Jersey**  
Grammatur: 180 g/m<sup>2</sup>  
Größen: one size



mybook 2020

## FLEXBALL BEANIE

2267004

Moderne Beanie.



Material: **100% Acryl**  
Größen: one size



## BAILY

024125

Leichte und bequeme Mütze aus Polyester-Fleece - perfekt unter dem Helm bei kaltem Wetter.



Material: **100% Baumwoll-Jersey, Fleecefutter: 100% Polyester**  
Grammatur: 180 g/m<sup>2</sup>  
Größen: one size

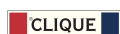

## SACO HAT

024130

Single-Jersey innen und außen. Sechs Ton-in-Ton-Flatlock-Nähte.



Material: **95% Baumwolle, 5% Elastan 62% Polyester, 33% Baumwolle, 5% Elastan (Fb. 11, 170, 955)**  
Grammatur: 180 g/m<sup>2</sup>  
Größen: one size



Stylische, angenehm weiche Strickmütze aus recyceltem Material. Viel Platz für Stick oder Druck von Club-, Sponsoren- oder Firmenlogos.



346000



390000



430000



651000



999000

Material: **70% Baumwolle, 30 % Polyester**  
Größen: one size



Warme Mütze aus Funktionsmaterial für effizienten Feuchtigkeitstransport und Isolierung bei Kälte.



390000



430000



551000



651000



900000



999000

Material: **100% Polyester**  
Größen: one size



Fleece-gefüttete Mütze aus Single Jersey mit passendem Flatlock-Nähten.



10



17



35



53



58



66



98



99

Material: **95% Baumwolle, 5% Spandex**  
**60% Polyester, 33% Baumwolle, 7% Spandex (Fb. 99)**  
Größen: one size





Basic Twill-Cap, Luftlösen, Klettverschluss.



Rückansicht

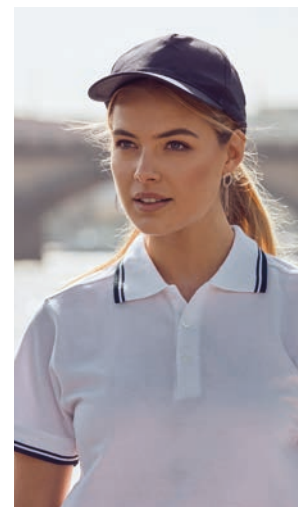

Material: **100% Baumwolle**  
Größen: one size



6-Bahnen-Cap mit verstärktem Schirm und Klettverschluss.



Rückansicht

Material: **65% Polyester, 35% Baumwoll-Twill.**  
Größen: one size



## DAVIS DAVIS JUNIOR

024035  
Junior 024036

Cap für Kinder mit farblich abgesetztem und verstärktem Schirm, verstellbares Band mit Messingverschluss.



Rückansicht



Material: **100% Baumwoll-Twill**  
Größen: one size



JAMES  
**HARVEST**  
sportsWear

## L.A.

2137002

Cap aus gebürstetem Baumwoll-Twill mit vorgeformtem Schirm und verstellbarem Klettverschluss hinten.



Material: **100% Baumwoll-Twill**  
Größen: one size



JAMES  
**HARVEST**  
sportsWear

## BURNWOOD

2137003

Cap aus Twill im Vintage-Look. Vorgeformter Schirm. Verstellbare Metallschnalle an der Rückseite.



Material: **100% Baumwoll-Twill**  
Größen: one size



## MELANGE CAP

NEU 024066

6 Panel Cap mit zeitgemäßem Melange-Stoff. Hinten mit Klettverschluss zur Größenanpassung.



Material: **100% Polyester**  
Größen: one size



## FLEXIFIT CAP

NEU 024067

6-teiliges Stretch-Cap aus Baumwoll-Twill mit breitem Gummiband für eine perfekte Passform.



Material: **97% Baumwolle, 3% Elasthan**  
Größen: S/M 57 cm L/XL 59 cm



## REFLECTIVE CAP

NEU 024068

6 Panel Cap aus reflektierendem Stoff mit schwarzem Mesh bezogen. Hinten mit Klettverschluss zur Größenanpassung.



Material: **50% Baumwolle, 50% Polyester, Mesh: 100% Polyester**  
Größen: one size





## ZIP PULLER „50er Pack“

024201

Unsere Reißverschlusszieher kannst du dir jetzt passend zu allen Modellen mit Reißverschluss aussuchen.



99 18 00 300 605 35 580 10 55



Material: **Thermoplastisches Polyurethan**  
Größen: 50-p

*Printer*  
ACTIVE WEAR

## ZIP PULLER „4er Pack“

2269000

Vervollständigen Sie den Look mit Zippern in Ihren Firmenfarben. 4 Reißverschluss-Zipper pro Farbe.



900 400 307 220 100 935 728  
632 600 171 111 250 440 949

*Printer*  
ACTIVE WEAR

## DRAWSTRING STOPPER „2er Pack“

2269003

PVC, 2 Stück



100 220 307 400 600 632 728 900 935



# INHALTSVERZEICHNIS A-Z

Bezeichnung	Artikel-Nr.	Kategorie	Seite
Amarillo	028219	Polos	34
American U T-Shirt	2134017	T-Shirts	18
American U T-Shirt Ladies	2124008	T-Shirts	18
American V T-Shirt	2134018	T-Shirts	18
Arden	029318	T-Shirts	12
Arock	020903	Jacken	94
Ashland V-Neck	2112507	Business	118
Ashland V-Neck Ladies	2122505	Business	118
Backpack	040207	Acces	186
Baily	024125	Acces	190
Baltimore	2113030	Business	114
Baltimore Ladies	2123020	Business	114
Basic Active Cardigan	021016	Sweater	59
Basic Active Half Zip	021013	Sweater	58
Basic Active Hoody	021011	Sweater	59
Basic Active Hoody FZ	021014	Sweater	59
Basic Active Hoody FZ Ladies	021015	Sweater	59
Basic Active Pants	021017	Sweater	62
Basic Active Polo	028254	Polos	34
Basic Active Roundneck	021010	Sweater	58
Basic Active-T	029038	T-Shirts	21
Basic Active-T Junior	029037	Junior	101
Basic Active-T Ladies	029039	T-Shirts	21
Basic Backpack	040161	Acces	186
Basic Backpack Reflective	040164	Acces	187
Basic Cardigan Junior	021028	Junior	104
Basic Cardigan Ladies	021039	Sweater	46
Basic Cardigan Men	021038	Sweater	46
Basic Half Zip	021033	Sweater	47
Basic Hoody	021031	Sweater	45
Basic Hoody	021031	Sweater	45
Basic Hoody	021031	Sweater	45
Basic Hoody Full Zip Ladies	021035	Sweater	46
Basic Hoody Full Zip Men	021034	Sweater	46
Basic Hoody Junior	021021	Junior	103
Basic Micro Fleece Jacket	023914	Fleece	66
Basic Micro Fleece Jacket Ladies	023915	Fleece	66
Basic Pants	021037	Sweater	62
Basic Pants Junior	021027	Junior	104
Basic Polo	028230	Polos	28
Basic Polo L/S Junior	028233	Junior	102
Basic Polo L/S Pocket	028235	Polos	41
Basic Polo Ladies	028231	Polos	28
Basic Polo S/S Junior	028232	Junior	102
Basic Polo Sweater	021032	Sweater	47
Basic Polo with Pocket	028255	Polos	29
Basic Rain Jacket	020929	Jacken	86
Basic Roundneck	021030	Sweater	44
Basic Roundneck	021030	Sweater	44
Basic Roundneck	021030	Sweater	44
Basic Roundneck Junior	021020	Junior	103
Basic Softshell Hoody	020912	Jacken	75
Basic Softshell Hoody Ladies	020917	Jacken	75
Basic Softshell Jacket	020910	Jacken	75
Basic Softshell Jacket Junior	020909	Junior	105
Basic Softshell Jkt Ladies	020915	Jacken	75
Basic Softshell Vest	020911	Jacken	74
Basic Softshell Vest Ladies	020916	Jacken	74
Basic-T	029030	T-Shirts	6
Basic-T Junior	029032	Junior	100
Basic-T L/S	029033	T-Shirts	24
Basic-T L/S Ladies	029034	T-Shirts	24
Basic-T Ladies	029031	T-Shirts	6
Basic-T V-neck	029035	T-Shirts	7

Bezeichnung	Artikel-Nr.	Kategorie	Seite
Bend	022054	Business	133
Black Bow 60 Ladies	2906003	Business	131
Black Bow 60 Regular Fit	2906001	Business	131
Black Bow 60 Slim fit	2906002	Business	131
Bomber Jacket	020955	Jacken	96
Brandon	024031	Acces	192
Brinkley Jacket	2111036	Jacken	97
Brinkley Woman Jacket	2121039	Jacken	97
Burlingham Jersey Shirt	2113038	Business	117
Burlingham Lady Jersey Shirt	2123028	Business	117
Burnwood Cap	2137003	Acces	193
Cambridge	027310	Business	113
Cargo Pocket	022042	Business	134
Carolina L/S	029319	T-Shirts	13
Carolina S/S	029317	T-Shirts	13
Carolina Tank Top	029307	T-Shirts	14
Carson Shorts	2116005	Business	132
Carson Woman Shorts	2126007	Business	132
City Backpack	040224	Acces	185
Clare	027955	Business	112
Clark	027950	Business	112
Classic Cardigan	021048	Sweater	50
Classic Cardigan Ladies	021049	Sweater	50
Classic Half Zip	021043	Sweater	50
Classic Hoody	021041	Sweater	48
Classic Hoody Full Zip	021044	Sweater	49
Classic Hoody Full Zip Ladies	021045	Sweater	49
Classic Hoody Ladies	021042	Sweater	48
Classic Lincoln L/S	028245	Polos	40
Classic Lincoln S/S	028244	Polos	30
Classic Marion L/S	028247	Polos	40
Classic Marion S/S	028246	Polos	30
Classic Rain Jacket	020939	Jacken	88
Classic Roundneck	021040	Sweater	48
Classic Tank Top	029367	T-Shirts	14
Colorado	020931	Jacken	93
Colorado Ladies	020932	Jacken	93
Community FZ Hoody Junior	1908907	Junior	108
Community Hat	1907395	Acces	191
Community Hoodie FZ J	1908907	CRAFT	170
Community Hoodie FZ M	1908905	CRAFT	170
Community Hoodie FZ W	1908906	CRAFT	170
Community Hoodie J	1906974	CRAFT	170
Community Hoodie M	1906972	CRAFT	170
Community Hoodie W	1906973	CRAFT	170
Community Hoody Junior	1906974	Junior	107
Community Mix SS Tee Junior	1907390	Junior	107
Community Mix SS Tee M	1907388	CRAFT	168
Community Mix SS Tee W	1907389	CRAFT	168
Community Sweatpants J	1908910	CRAFT	171
Community Sweatpants Junior	1908910	Junior	108
Community Sweatpants M	1908908	CRAFT	171
Community Sweatpants W	1908909	CRAFT	171
Community Sweatshort M	1908911	CRAFT	171
Community Sweatshort W	1908912	CRAFT	171
Cornell Ladies	2122038	Sweater	54
Cornell Men	2132022	Sweater	54
Coventry Sport Jacket	2131037	Jacken	91
Coventry Sport Jacket Ladies	2121026	Jacken	91
CRAFT V150 Shoe M	1908264	CRAFT	174
CRAFT V150 Shoe W	1908265	CRAFT	174
Creston	020913	Jacken	95
Custer	020933	Jacken	83
Custer Ladies	020934	Jacken	83
Davis	024035	Acces	193
Davis Kids	024036	Junior	106

Bezeichnung	Artikel-Nr.	Kategorie	Seite
Deer Ridge Jacket	2131039	Jacken	85
Deer Ridge Jacket Ladies	2121032	Jacken	85
Deer Ridge Vest	2131040	Jacken	85
Deer Ridge Vest Lady	2121037	Jacken	85
Drawstring stopper 2-pack	2269003	web	195
Duke Ladies	2122039	Sweater	54
Duke Men	2132023	Sweater	54
Elastic Belt	024205	Business	132
Event Tee Junior	1907303	Junior	107
Event Tee M	1905925	CRAFT	168
Event Tee W	1905926	CRAFT	168
Expedition Jacket	2261057	Jacken	81
Expedition Lady Jacket	2261058	Jacken	81
Expedition Vest	2261063	Jacken	81
Expedition Vest Lady	2261064	Jacken	81
Fastpitch Ladies	2262050	Sweater	52
Fastpitch RSX	2262049	Sweater	52
Fastplant Ladies windbreaker	2261048	Jacken	86
Fastplant windbreaker	2261047	Jacken	86
Flat track Jacket	2261042	Jacken	89
Flat track Ladies Jacket	2261043	Jacken	89
Flexball Beanie	2267004	Acces	190
Flexifit Cap	024067	Acces	194
Forehand knitted V-Neck	2262501	Business	117
Forehand Ladies knitted V-Neck	2262502	Business	117
Frontflip Fleece Halfzip	2261504	Fleece	68
Frontflip Ladies Fleece Halfzip	2261505	Fleece	68
Garland	027321	Business	113
George	024132	Acces	189
Green Bow 01 Ladies	2900103	Business	125
Green Bow 01 Regular fit	2900101	Business	125
Green Bow 01 Slim fit	2900102	Business	125
Greenville Polo modern fit	2135036	Polos	38
Greenville Polo regular fit	2135035	Polos	38
Greenville Polo Woman	2125036	Polos	38
Grover	024119	Acces	188
Grover Reflective	024164	Acces	187
Hardy	020961	Jacken	87
Hardy Reflective	020964	Jacken	87
Headway Windbreaker	2261046	Jacken	88
Heavy T-shirt L/S	2264016	T-Shirts	24
Heavy T-shirt Ladies	2264014	T-Shirts	10
Heavy T-shirt RSX	2264020	T-Shirts	10
Heavy V-Neck	2264024	T-Shirts	10
Heavy V-Neck Ladies	2264025	T-Shirts	10
Highland Jacket M	1905072	CRAFT	173
Highland Jacket W	1905073	CRAFT	173
Hollis Pant	022057	Sweater	63
Hubert	024128	Acces	188
Hubert Patch	024129	Acces	188
Hubert Patch Reflective	024135	Acces	188
Hubert Reflective	024134	Acces	188
Hudson	020976	Jacken	80
Hudson Junior	020905	Junior	106
Hudson Ladies	020977	Jacken	80
Hudson Vest	020974	Jacken	80
Hudson Vest Ladies	020975	Jacken	80
Ice Sport-T	029336	T-Shirts	22
Ice-T	029334	T-Shirts	22
Ice-T Junior	029332	Junior	101
Ice-T Ladies	029335	T-Shirts	22
Islandblock Jacket	2131038	Jacken	91
Islandblock Ladies Jacket	2121031	Jacken	91
Isolate Jacket Junior	1905995	Junior	109
Isolate Jacket M	1905983	CRAFT	172
Isolate Jacket W	1905994	CRAFT	172

Bezeichnung	Artikel-Nr.	Kategorie	Seite
Jacket Parka J	1905993	CRAFT	173
Jacket Parka M	1905982	CRAFT	173
Jacket Parka W	1905992	CRAFT	173
Javelin Ladies	2262055	Sweater	53
Javelin RSX	2262054	Sweater	53
Jupiter	2113035	Business	116
Jupiter Ladies	2123025	Business	116
Karting jacket	2261061	Jacken	77
Karting Lady Jacket	2261062	Jacken	77
Katy	029305	T-Shirts	15
Kingslake	020970	Jacken	92
Kingsland Ladies	020972	Jacken	92
Kyle	024131	Acces	189
L.A. Cap	2137002	Acces	193
Laptop Bag	040221	Acces	184
Larkford Polo Ladies	2125031	Polos	39
Larkford Polo Men	2135030	Polos	39
Layback Hooded jacket	2262056	Sweater	56
Layback Lady Hooded jacket	2262057	Sweater	56
Lemont	020918	Jacken	82
Lemont Ladies	020919	Jacken	82
Lockwood	2131502	Jacken	76
Lockwood Lady	2121502	Jacken	76
Mabel	131034	Jacken	82
Mabel Ladies	131035	Jacken	82
Malamute	020997	Jacken	96
Manhattan Ladies	028251	Polos	32
Manhattan Men	028250	Polos	32
Melange Backpack	040302	Acces	178
Melange Cap	024066	Acces	194
Melange Computer Case	040303	Acces	178
Melange Daypack	040301	Acces	178
Melange Travelbag	040304	Acces	179
Miles	2131501	Fleece	71
Miles Lady	2121501	Fleece	71
Milford Jacket	020927	Jacken	78
Milford Jacket Ladies	020928	Jacken	78
Moody	024133	Acces	189
Mount Wall	131020	Jacken	79
Mount Wall Ladies	131021	Jacken	79
Myers	2131041	Jacken	83
Myers Lady	2121038	Jacken	83
Neon-T	029345	T-Shirts	21
Neon-T Junior	029347	Junior	21
Neon-T Ladies	029346	T-Shirts	21
Neptune Polo Lady	2125033	Polos	37
Neptune Polo modern fit	2135032	Polos	37
Neptune Polo regular fit	2135031	Polos	37
New Alpena	028223	Polos	35
New Classic-T	029360	T-Shirts	9
New Classic-T Ladies	029361	T-Shirts	9
New Conway	028222	Polos	35
Newton Ladies	028239	Polos	35
Newton Men	028237	Polos	35
Nome	029314	T-Shirts	20
Oakdale	021062	Sweater	57
Oakdale Ladies	021063	Sweater	57
Odessa Pant	021066	Sweater	63
Officer Chinos	2116004	Business	132
Officer Lady Chinos	2126006	Business	132
Ottawa	021064	Sweater	57
Ottawa Ladies	021065	Sweater	57
Overhead Ladies	2262052	Sweater	53
Overhead Men	2262051	Sweater	53
Oxford	027311	Business	113
Parkwick hooded Ladies Jacket	2121034	Sweater	55



Bezeichnung	Artikel-Nr.	Kategorie	Seite
Parkwick hooded Men Jacket	2111033	Sweater	55
Pittsford	028270	Polos	36
Pittsford Ladies	028271	Polos	36
Point Ladies Shirt	2263016	Business	112
Point Shirt	2263015	Business	112
Polo Shirt Pique Classic M	192466	CRAFT	169
Polo Shirt Pique Classic W	192467	CRAFT	169
Portland Roundneck	2112508	Business	118
Portland Roundneck Lady	2122506	Business	118
Portwillow Tee	2114008	T-Shirts	19
Powerslide Lady Zip jacket	2262059	Sweater	56
Powerslide Zip jacket	2262058	Sweater	56
Premium Active-T	029338	T-Shirts	23
Premium Active-T Ladies	029339	T-Shirts	23
Premium Fashion-T	029348	T-Shirts	11
Premium Fashion-T Ladies	029349	T-Shirts	11
Premium OC Cardigan	021006	Sweater	60
Premium OC Cardigan Ladies	021007	Sweater	60
Premium OC Hoody	021002	Sweater	61
Premium OC Hoody FZ	021004	Sweater	61
Premium OC Hoody FZ Ladies	021005	Sweater	61
Premium OC Hoody Ladies	021003	Sweater	61
Premium OC Pants	021008	Sweater	62
Premium OC Pants Ladies	021009	Sweater	62
Premium OC Roundneck	021000	Sweater	60
Premium OC Roundneck Ladies	021001	Sweater	60
Prestige Backpack	040311	Acces	179
Prestige Briefcase	040313	Acces	179
Prestige Dufflebag	040312	Acces	180
Prestige Toilettcase	040315	Acces	180
Prestige Trolley	040314	Acces	180
Pro Control Hat	1906728	Acces	191
Pro Control Poloshirt	1906734	CRAFT	169
Pro Control Poloshirt J	1906736	CRAFT	169
Pro Control Poloshirt W	1906735	CRAFT	169
Raglan Tee	029326	T-Shirts	20
Railwalk Fleece halfzip	2261512	Fleece	67
Railwalk Ladies Fleece halfzip	2261513	Fleece	67
Rain Jacket Junior	1905997	Junior	109
Rainjacket M	1905984	CRAFT	172
Rainjacket W	1905996	CRAFT	172
Red Bow 20 Ladies	2902003	Business	127
Red Bow 20 Regular fit	2902001	Business	127
Red Bow 20 Slim fit	2902002	Business	127
Red Bow 24 Ladies	2902403	Business	129
Red Bow 24 Regular fit	2902401	Business	129
Red Bow 24 Slim fit	2902402	Business	129
Redding	2113033	Business	114
Redding Ladies	2123023	Business	114
Reflective Cap	024068	Acces	194
Reflective Gloves	024165	Acces	187
Reno	2113031	Business	115
Reno Ladies	2123021	Business	115
Rich Hill Fleece	2131503	Fleece	70
Rich Hill Woman Fleece	2121503	Fleece	70
Richmond Fleece Jacke Men	2132017	Fleece	70
Richmond Fleece Weste Men	23132017	Fleece	71
Rocket Fleece Jacket	2261502	Fleece	68
Rocket Ladies Fleece Jacket	2261503	Fleece	68
Roll-Up Backpack	040220	Acces	185
Rounders RSX	2262053	Sweater	51
Saco	024130	Acces	190
Santa Ana Fleece Jacke Ladies	2122034	Fleece	70
Santa Ana Fleece Weste Women	23122034	Fleece	71
Seattle Ladies	028243	Polos	36
Seattle Men	028242	Polos	36
Sebring	020902	Business	133

Bezeichnung	Artikel-Nr.	Kategorie	Seite
Shellden Ladies Polo	2125032	Polos	39
Shellden Polo	2115001	Polos	39
Sideflip Fleece vest	2261506	Fleece	69
Sideflip Ladies Fleece vest	2261507	Fleece	69
Skeleton Ladies softshelll Jacket	2261041	Jacken	79
Skeleton softshell Jacket	2261035	Jacken	79
Slub-T	029352	T-Shirts	11
Slub-T Ladies	029353	T-Shirts	11
Smart Backpack	040163	Acces	186
Smart Backpack Reflective	040165	Acces	187
Softball RSX	2262048	Sweater	51
Sonette Cardigan	2112510	Business	119
Sonette Cardigan Lady	2122507	Business	119
Speedway Fleece Jacket	2261500	Fleece	69
Speedway Ladies Fleece Jacket	2261501	Fleece	69
Stafford	020901	Jacken	90
Stoneton L/S	2114007	T-Shirts	17
Stoneton Ladies L/S	2124007	T-Shirts	17
Street Backpack	040223	Acces	185
Stretch Premium Polo	028240	Polos	33
Stretch Premium Polo Ladies	028241	Polos	33
Stretch-T	029344	T-Shirts	12
Sunset Stretch Polo Lady	2125034	Polos	37
Sunset Stretch Polo Modern fit	2135034	Polos	37
Sunset Stretch Polo Regular fit	2135033	Polos	37
Surf Ladies Polo pique L/S	2265012	Polos	40
Surf Polo pique Ladies	2265009	Polos	31
Surf Pro Ladies Polo Pique	2265014	Polos	32
Surf Pro RSX Polo Pique	2265019	Polos	32
Surf RSX Polo pique	2265016	Polos	31
Surf RSX Polo pique L/S	2265011	Polos	40
Surf stretch	2265020	Polos	33
Surf stretch Ladies	2265021	Polos	33
Switch Fleece hoodie	2261510	Fleece	67
Switch Ladies Fleece hoodie	2261511	Fleece	67
Texas Cap	024065	Acces	192
Treemore	2113037	Business	116
Treemore Ladies	2123027	Business	116
Trial Ladies softshell Jacket	2261045	Jacken	77
Trial softshell Jacket	2261044	Jacken	77
Trial Vest	2261059	Jacken	74
Trial Vest Lady	2261060	Jacken	74
Tribeca	2113032	Business	115
Tribeca Ladies	2123022	Business	115
Tulsa	150862	Jacken	78
Tulsa Ladies	150863	Jacken	78
Tulsa Softshell Junior	150162	Junior	105
Twohand Fleece Jacket	2261508	Fleece	66
Twohand Ladies Fleece Jacket	2261509	Fleece	66
Twoville Ladies	2124005	T-Shirts	16
Twoville U-neck	2114005	T-Shirts	16
Vert Ladies softshell Jacket	2261050	Jacken	76
Vert softshell Jacket	2261049	Jacken	76
Waco	020923	Jacken	90
Waco Ladies	020924	Jacken	90
Webster	020936	Jacken	89
Weekend duffle	040222	Acces	184
Westmore V-Neck	2112509	Business	119
Westmore V-Neck Lady	2122508	Business	119
Whailford Ladies	2124006	T-Shirts	16
Whailford V-neck	2114006	T-Shirts	16
Yellow Bow 50 Ladies	2905003	Business	122
Yellow Bow 50 Regular	2905001	Business	122
Yellow Bow 50 S/S Regular	2905011	Business	122
Yellow Bow 50 S/S Slim	2905022	Business	122
Yellow Bow 50 Slim	2905002	Business	122
Yellow Bow 51 Ladies	2905103	Business	123

Bezeichnung	Artikel-Nr.	Kategorie	Seite
Yellow Bow 51 Regular	2905101	Business	123
Yellow Bow 51 Slim	2905102	Business	123
Zip Puller 50-p	024201	Acces	195
Zipper puller 4-pack	2269000	Acces	195
2.0 Backpack	040241	Acces	181
2.0 Computer Bag	040248	Acces	182
2.0 Cooler Backpack	040243	Acces	181
2.0 Daypack	040242	Acces	182
2.0 Duffel	040246	Acces	183
2.0 Toilet Bag	040249	Acces	182
2.0 Tote Bag	040247	Acces	181
2.0 Travel Bag Medium	040245	Acces	183
2.0 Travel Bag Small	040244	Acces	183
2021 Polo Pique, 65% Polyester/35% Baumwolle	642021	Projob	159
2030 T-Shirt	642030	Projob	158
2040 Polo Pique, 100% Polyester	642040	Projob	158
2127 Sweatshirt mit Kontrastelementen	642127	Projob	157
2128 Sweatshirt Halfzip mit Kontrastelementen	642128	Projob	157
2325 Microfleece Jacke mit Kontrastelementen	642325	Projob	154
2326 Damen Microfleece Jacke	642326	Projob	155
2327 Polarfleece Jacke mit Kontrastelementen	642327	Projob	155
2422 Softshell Jacke mit Kontrastelementen	642422	Projob	150
2423 Damen Softshell Jacke mit Kontrastelementen	642423	Projob	150
2500 Damen Arbeitshose	642500	Projob	146
2501 Arbeitshose	642501	Projob	146
2502 Zip Off Arbeitshose	642502	Projob	147
2505 Shorts	642505	Projob	147
2518 Arbeitshose moderner Schnitt	642518	Projob	140
2519 Damen Arbeitshose moderner Schnitt	642519	Projob	141
2520 Arbeitshose mit Stretcheinsätzen	642520	Projob	142
2521 Damen Arbeitshose mit Stretcheinsätzen	642521	Projob	142
2522 Shorts mit Stretcheinsätzen	642522	Projob	145
2528 Shorts moderner Schnitt	642528	Projob	144
2529 Damen Shorts moderner Schnitt	642529	Projob	145
2530 Service Arbeitshose	642530	Projob	140

Bezeichnung	Artikel-Nr.	Kategorie	Seite
3307 Microjacke	643307	Projob	156
3315 Microfleece Jacke mit Softshelleinsätzen	643315	Projob	156
3406 3-lagige Softshelljacke	643406	Projob	153
3407 3-lagige gefütterte Softshelljacke	643407	Projob	153
3412 Damen 3-Lagige Softshelljacke	643412	Projob	152
3413 Damen 3-Lagige Softshelljacke gefüttert	643413	Projob	152
3520 Arbeitshose mit Stretcheinsätzen	643520	Projob	143
3702 Softshell Weste mit Kontrastelementen	643702	Projob	151
5425 Service Jacke mit Kontrastelementen	645425	Projob	148
5426 Gefütterte Service Jacke mit Kontrastelementen	645426	Projob	148
5530 Arbeitshose mit Knieverstärkung	645530	Projob	138
5531 Arbeitshose mit Knieverstärkung	645531	Projob	138
5532 Arbeitshose mit Knieverstärkung	645532	Projob	139
5535 Shorts mit Hängetaschen	645535	Projob	144
5630 Latzhose mit Knieverstärkung	645630	Projob	141
5704 Gefütterte Weste mit Kontrastelementen	645704	Projob	149
5706 Weste mit Kontrastelementen	645706	Projob	149
5-Pocket Stretch	022040	Business	135
5-Pocket Stretch Denim	022044	Business	135
5-Pocket Stretch Ladies	022041	Business	135
5-Pocket Stretch Light	022043	Business	134
6030 HV T-Shirt Kl. 2/3	646030	Projob	161
6040 HV Polo Pique Kl.2/3	646040	Projob	161
6105 HV leichte Softshell Kl. 3	646105	Projob	162
6106 HV Sweatshirt Kl. 3	646106	Projob	162
6440 HV Wasser- und Winddichte Jacke	646440	Projob	163
6441 HV Wasser- und Winddichte Jacke gefüttert	646441	Projob	163
6531 HV Arbeitshose Kl. 2	646531	Projob	160
6532 HV Arbeitshose Kl. 2	646532	Projob	160
9001 Elastischer Gürtel mit Projob Logo	649001	Projob	139
9031 Elastischer Gürtel ohne Logo	649031	Projob	139
9038 Beanie Fleece gefüttert	649038	Acces	191
9057 Knieprotektor	649057	Projob	139
9060 Gürtel	649060	Projob	139

# VEREDELUNG



**SIEBDRUCK** – Dieses Druckverfahren wird für Textilien am häufigsten verwendet. Es ist die klassische Variante, um kostengünstig größere Auflagen umzusetzen. Das Motiv wird direkt durch ein Sieb auf den Stoff aufgebracht. Neben Vollfarben lassen sich hier auch Farbverläufe und Schattierungen sehr gut darstellen. Prinzipiell lassen sich alle Farben des Pantone-Fächers drucken. Der Siebdruck ist hauptsächlich für Baumwollstoffe und Mischgewebe geeignet.



**TRANSFERDRUCK** – Beim Transferdruck wird das Motiv auf eine Trägerfolie gedruckt, ausgeschnitten und mittels Druck und Hitze mit dem Stoff verklebt. Hier gibt es – je nach Motivvorlage und Verwendungszweck – verschiedene Varianten: Digitaltransfer, Siebdrucktransfer, Flocktransfer, Softtransfer, Flextransfer, FTC-Emblem und Reflex-Emblem sind dabei die gebräuchlichsten. Die Transfers eignen sich für fast alle textilen Untergründe. Spezielle Transferfolien sind z.B. für den Einsatz auf flammhemmender Kleidung oder Funktionsjacken konzipiert oder lassen sich sogar bis 95°C waschen.



**STICK** – Die Direkteinstickung ist die hochwertigste Form der Textilveredelung. Das Motiv wird direkt auf das Kleidungsstück aufgestickt. Das Verfahren eignet sich für nahezu alle Stoffe und Motive und ist sehr langlebig und farbecht. Details oder Schriften können allerdings nur bis zu einer bestimmten Mindestgröße sauber gestickt werden. Buchstaben sollten z.B. mindestens 5 mm hoch sein um ein gutes Stickergebnis zu erzielen.



**DIGITALDRUCK** – Beim Digitaldruck wird das Motiv wie bei einem herkömmlichen Tintenstrahldrucker direkt auf den Stoff gedruckt. Diese Druckart ist für viele Materialien und vor allem bei kleineren Mengen geeignet. Mit dem Digitaldirektdruck lassen sich auch Fotomotive gut aufdrucken.



**SUBLIMATIONSDRUCK** – Im Sublimationsverfahren lassen sich auch sehr dünne Linien und aufwendige Motive mit hervorragender Druckqualität wiedergeben. Bisher ist dieses Verfahren allerdings nur auf weißen und hellen farbigen Polyesterstoffen möglich.

# Pflegeanleitungen

Obwohl wir bei der Wahl unserer Stoffe und den Techniken für unsere Produkte größte Sorgfalt anwenden, um höchste Qualität zu gewährleisten, können auch Sie selbst die Lebensdauer Ihres Kleidungsstückes beeinflussen. Alle unsere Kleidungsstücke sind mit Pflegesymbolen gekennzeichnet. Eine Erklärung der gebräuchlichsten Pflegezeichen ist hier erläutert.



Das Wasserbecken zeigt, daß das Kleidungsstück sowohl mit der Hand als auch in der Maschine, inklusive normalem Schleudergang, gewaschen werden kann. Die empfohlene Temperatur wird ebenfalls angezeigt. Diese Temperatur sollte unbedingt eingehalten werden. Ein Ausfärben kann nicht nur bei heißem, sondern auch bei kaltem Wasser erfolgen. Bei durchgestrichenem Wasserbecken ist die Wäsche nicht erlaubt.



Ein Kreis empfiehlt die chemische Reinigung. Der Buchstabe gibt jeweils die Art der Reinigung an. Bei durchgestrichenem Kreis ist die chemische Reinigung nicht erlaubt.



Das Dreieck mit CL zeigt an, daß das Kleidungsstück mit Chlor gebleicht werden kann. Bei durchgestrichenem Dreieck ist die Chlorbleiche nicht erlaubt.

Der Kreis im Quadrat zeigt an, daß das Kleidungsstück im Wäschetrockner getrocknet werden kann. Das gleiche Zeichen durchgestrichen verbietet den Wäschetrockner. Dieses Zeichen ist sehr wichtig, da manche Stoffe stark beschädigt werden bzw. einlaufen können.



Das Bügeleisen zeigt an, daß das Kleidungsstück gebügelt oder in der Presse behandelt werden kann. Die Anzahl der Punkte zeigt die Temperatur.

- Heiß (maximal 200°C)
- Warm (maximal 150°C)
- Kalt (maximal 110°C)

Bei durchgestrichenem Bügeleisen ist Bügeln nicht erlaubt. In jedem Fall sollte man das Bügeln von Aufdrucken vermeiden, auch von der Innenseite.



## Vorbereitung zum Waschen:

- Wäsche sortieren nach der Temperatur in der Pflegeanleitung, 40°C, 60°C, etc.
- Dunkle und helle Farben trennen.
- Weiße und farbige Kleidungsstücke sollten nicht zusammen gewaschen werden.
- Das Waschmittel nach den Angaben auf der Packung dosieren.

Falls Sie irgendeine Frage zur Qualität, Pflege oder sonstigem haben, rufen Sie uns bitte an.

SYMBOLE		Wasserabweisend WP in mm	Verschweißte Nähte	TOP Qualität besonders glatte Ober- fläche für Sieb- & DTG Druck	Top Qualität
Damen	Windabweisend	Easy Care EASY TO IRON	Easy Care/ Pflegeleicht	DOUBLE FACE	Double FACE
Junior	Atmungsaktiv MVP in gr/m², 24h	RED FLAG	Red Flag	THERMOLITE	Thermolite Micro Füllung
HV COLOUR	High Visibility	EXTRA GROß 5XL	Extra Groß - 5XL	THE ESSENTIALS	The Essentials
NEW COLOUR	Neue Farben	UV PROTECTED UV 20	UV Protected	Zippuller	Zippuller
				40°	Empfohlene Waschtempe- ratur

## MATERIALBEHANDLUNG



Bei Spun Dyed Polyesterstoffen werden die Fasern direkt in der Produktion des Rohmaterials mit Farbpigmenten versehen. Das Kleidungsstück wird von Anfang an mit dem fertig gefärbten Gewebe hergestellt. Dadurch entfällt das herkömmliche Nassfärbverfahren. Der Wasserverbrauch kann um 85% und die Chemikalien um 75% reduziert werden. Darüber hinaus sorgt diese umweltfreundliche Technik für eine bessere Farbtiefe und Farbechtheit.



Die Produktion von Bio-Baumwolle setzt auf eine natürliche Landwirtschaft und verzichtet auf giftige Chemikalien und gentechnisch veränderte Organismen (GVOs) zur Erhaltung gesunder Böden und Ökosysteme. Sie reduziert den ökologischen Fußabdruck und fördert die Arbeitssicherheit und die Gesundheit der Landwirte.



Der OEKO-TEX® Standard 100 ist ein unabhängiges Prüf- und Zertifizierungssystem für textile Roh-, Zwischen- und Endprodukte aller Verarbeitungsstufen. Voraussetzung für die Zertifizierung ist, dass sämtliche Bestandteile eines Artikels ausnahmslos den geforderten Kriterien entsprechen – neben dem Oberstoff also beispielsweise auch die Nähgarne, Einlagen, Drucke etc. sowie nicht-textiles Zubehör wie Knöpfe, Reißverschlüsse, Nieten usw.



Better Cotton Initiative (BCI). Das Ziel der BCI ist es, die Lebensbedingungen und die wirtschaftliche Entwicklung in den Gebieten, in denen Baumwolle produziert wird, zu verbessern, die negativen Auswirkungen auf die Umwelt zu reduzieren und die Zukunft dieses Sektors zu sichern. BCI lehnt die Anwendung schädigender Pflanzenschutzmaßnahmen, Wassermisbrauch, Reduzierung der Bodenfruchtbarkeit und ungünstige Praktiken wie zum Beispiel Kinderarbeit oder Zwangsarbeit vehement ab. Um ihr Ziel zu erreichen, gibt BCI vor, wie ein besserer, nachhaltiger Baumwollanbau aussehen sollte, und trainiert und unterstützt die Anbauer über ein Netzwerk von Partnern, damit diese die entsprechenden Techniken anwenden und die Vorgaben einhalten.



# FARBTABELLEN



00	white	510	bright blue	67	light green
925	nature melange	511	neon blue	676	green melange
10	lemon	54	turquoise	68	bottle green
11	visibility yellow	55	royalblue	71	army green
101	neon yellow	56	deep blue	815	light khaki
170	visibility orange	565	blue melange	820	caffe late
171	neon orange	57	light blue	825	dark mocca
18	blood orange	58	navy	90	grey
211	neon pink	580	dark navy	92	ash
250	bright pink	599	lagoon	94	silver
300	bright cerise	600	visibility green	949	reflective
35	red	605	apple green	95	grey melange
38	burgundy	611	neon green	955	anthracite melange
216	heather	62	flag green	96	pistol
44	bright lilac	66	hunter green	99	black



100	white	305	orange	632	ocean blue
134	grey melange	400	red	728	fresh green
120	grey melange	516	sky blue	730	lime
173	sand	534	blue	900	black
208	lemon	530	blue	935	steel grey
		600	navy	950	metal grey



100	white	474	dusty pink	606	dark blue melange
120	grey melange	471	light pink	622	petrol
121	ash	488	deep red	630	blue heaven
131	grey melange	506	light blue melange	668	light turquoise
135	grey melange	514	summer blue	729	sport green
212	deep sun	631	bright blue	900	black
308	orange vintage	542	sportblue	906	black melange
400	red	607	navy melange	907	anthracite melange
406	red melange	555	vintage blue	919	anthracite
		600	marine	955	vintage grey

Die Farbangaben sind lediglich richtungsweisend aber nicht farbverbindlich. Durch Farbschwankungen im Druck und der Textilproduktion kann es zu Unterschieden kommen. Abweichungen zwischen Farbkarte und Produkt sind kein Reklamationsgrund. Für eine exakte Farbabstimmung fordern Sie bitte ein Muster des gewünschten Artikel an!

*mybook*  
**2020**

YOUR TEXTILE SOLUTION